Café, Steakhouse
og NYHED: Pizzaer
Café Rendezvous
Algade 57, 9700 Brønderslev
Telefon 98 88 78 80
www.caferendezvous.dk

Læs avis ONLINE www.limfjordsnyt.dk

Limfjordsnyt avisen

Nr. 2 • 18. årgang • Tirsdag 4. Februar 2020 soeren@limfjordsnyt.dk Tlf. 29 47 56 17

vodskov bolighus
Plovhusene 1
DK - 9310 Vodskov
Tlf. 98293188
www.vodskovbolighus.dk

Brønderslev tænker mest på egen kommunekasse

Læserbrev: Side 11

Haveservice
AALBORG

VI TILBYDER
Belægning
Hækklip & lugning
Beskæring & fældning
Plantning af træer og buske

Kontakt os på 22 40 73 10
eller kontakt@haveserviceaalborg.dk

Haveservice Aalborg
v/ Thomas Mulvad-Knudsen, Østervang 38, 9362 Gandrup
www.haveserviceaalborg.dk

MØBEL SALG

Åbent tors-fredag 10.00-17,30 · Lørdag 10.00-14.00

Vi ses til en god handel i
TYLSTRUP

Olaf spisestole i eg eller sort malet bøg.
Super god siddekomfort.
Pris i stof 999,-
Pris i okselæder 1.399,-
Set til 2.199,-

Sanne Lænestole
med el funktion i både ryg og skub op funktion.
Stolen er er lækkert stof og egestel - oliebehandlet.
Normalt 10.995,-
Nu 7.699,-

Himolla lænestole
med el funktion. Du kan styre stolens: Ryglæn, indbygget fodskammel og nakkestøtte. Udover det, kan du også styre stolen 3 cm op og ned manuelt.
Normalt 18.999,-
ALDRIG set billigere **12.500,-**
Begrænset parti.

Cosyform lænestole
med indbygget skammel.
Tysk kvalitet.
I lækker sort okselæder.

Normalt 17.999,-
Nu 13.999,-
Begrænset parti

Stort udvalg i kvalitetsmøbler

Luneborgvej 57-59 · 9382 Tylstrup
Tlf. 23 43 92 23
www.moebelsalg.dk
Webshop - kig ind...

Vi har møbler i alle prisklasser!

BANKO
Mejerivej 1 · Rørholt
HVER ONSDAG KL. 19.00
1-3 Banko med 20 spil
Rørholt I.F.

BILLIGE TRÆPILLER!
Flauenskjold Korn
Allan Christensen - Tlf. 9886 1022
Mail: christensenkorn@gmail.dk
Vi står inde for kvaliteten

Limfjordsnyt ApS
Borgergade 7, 9362 Gandrup · Tlf. 29 47 56 17
Mail: soeren@limfjordsnyt.dk
(se udgivelsesdatoer på hjemmesiden).
www.limfjordsnyt.dk
Oplag: 20.000 · Tryk: OTM - Ikast
Ansvarshavende udgiver: Søren Roesdahl
soeren@limfjordsnyt.dk

SØNDEN-FJORDS	VESTER HASSING	HALS
Pressemedarbejder **Bruno Larsen** Tlf. 61 45 63 50 brula@sol.dk	Pressemedarbejder **Jens Peter Christensen** Tlf. 61 30 54 26 jpcmedia@mail.dk	Pressemedarbejder **Bjarne Høj** Tlf. 41 40 29 20 bjarnejeruphoj@gmail.com

Vicegeneralsekretær i Dansk Røde Kors, Lene Krogh, og borgmester Mikael Klitgaard klippede det røde bånd over og markerede dermed, at den nye butik var åben.

HJALLERUP

Enorm tilstrømning til åbning af ny Røde Kors butik

Allerede før man kom hen til den nye Røde Kors butik i Hjallerup, kunne man på åbningsdagen se store menneskeskarer, som stod langt ud på gaden. Det var tydeligt at høre på snakken, at de var meget spændte på at se den nye (store) butik, og Geraa Engvejs Orkester bidrog til stemningen.

Den mere officielle del foregik udenfor, og det startede med en hjertelig velkomst ved formanden, Bent Heiselberg, der blev efterfulgt af borgmester Mikael Klitgaard, som især fremhævede de mange positive ting, som sker i øjeblikket i Hjallerup. Han nævnte bl.a. det store byggeri næsten lige udenfor i Østergade.

Fra hovedorganisationen var vicegeneralsekretær Lene Krogh kommet. Hun følte sig rigtigt hjemme og med god grund. Hendes forældre havde i sin tid optiker- og urmagerforretningen ovre i Østergade. Hun priste initiativet med at flytte butikken hen til meget bedre rammer. "Det kommer til at gøre en stor forskel og får virkning både lokalt og regionalt. Tusind tak til alle de mange frivillige, som har medvirket til det flotte resultat."

Så kunne Lene Krogh og Mikael Klitgaard klippe det rød bånd over, den store dobbeltdør blev åbnet, og folk strømmede ind. Det var tydeligt at se, at nogle af åbningsgæsterne havde udset sig specielle ting, som de styrede lige hen imod, men størsteparten af gæsterne vandrede rundt, beså den flotte indretning af de nye 1135 kvm. og fik sig en sludder med de mange frivillige, som var let genkendelige på grund af deres røde veste.

Den eneste mislyd ved arrangementet var, at kassesystemet til at starte med ikke ville fungere. Det blev imidlertid ret hurtigt rettet, og så kunne handlerne gå i gang. Bent Heiselberg kunne bagefter fortælle, at mens der ved åbningsdagen for den tidligere butik på Søndergade i sin tid blev solgt for 18.000 kr., så ville han skønne, at denne gang ville beløbet sandsynligvis nå op på 40.000 kr.

Vi tilbyder levering af møbler
Kom og se vores nye butik
Vi afhenter gerne møbler, dødsboer m.m.
Røde Kors Butik
Hjallerup Centret 24 · Hjallerup
Telefon 98 28 11 66
Åbningstider: mandag-fredag: 10-17.30, lørdag 10-12.30

Nørhave Regnskab i Hjallerup søger revisor eller erfaren bogholder

ER DU TRÆT AF...
- Manglende medbestemmelse vedr. arbejdstid og opgaver
- Faste arbejdstider og for meget overarbejde
- Gammeldags og ikke lydhør chef
- Manglende udfordringer/udviklingsmuligheder i nuværende job
- At være låst fast i nuværende job
- Lange beslutningsveje og ingen mulighed for hjælp/assistance i dagligdagen

KUNNE DU TÆNKE DIG...
- Stor indflydelse på arbejdsmængde og overarbejde
- Frie rammer og ansvar for egne kunder/opgaver samt sparring med kollegaer
- Attraktiv lønpakke med pension, sundhedsforsikring, flextid og hjemmearbejdsplads mv.
- Et job i uformel virksomhed hvor du kan præge udviklingen
- Balance mellem arbejdsliv og fritid og medbestemmelse vedr. kundeopgaver og arbejdstid

VI HAR...
- Mange spændende opgaver og tilfredse kunder
- Ofte mange bolde i luften – men husker at have det sjovt og hjælper hinanden
- Stor mulighed for faglig udvikling – i opgaver og gennem kurser/uddannelse
- Stor fokus på balancen mellem arbejde og fritid og vi passer på hinanden

NØRHAVE REGNSKAB...
- Er et mindre revisorfirma som har eksisteret siden 2005
- Har kunderne i centrum og hjælper dem med mange forskellige revisoropgaver
- Er medlem af Foreningen Danske Revisorer og dermed adgang til et omfattende kursusprogram og assistance vedr. bl.a. moms og skat
- Laver revisorarbejde af høj faglig standard og opfylder diverse kvalitetskrav
- Har kunder i mange forskellige brancher og både selskaber og personligt erhvervsdrivende som kunder
- Søger ny medarbejder – enten revisor med flere års erfaring fra revisionskontor eller erfaren bogholder med lyst til nye udfordringer

ANSØGNINGSFRIST:
Hurtigst muligt og senest den 15. februar 2020.
Vi kalder løbende til samtale – og glæder os til at høre fra dig

Er du interesseret, så ring meget gerne til Jesper Nørhave på 22 38 72 45 for at høre nærmere, eller send en uformel ansøgning til:

Nørhave Regnskab
Nørrehaven 2
9320 Hjallerup
jn@norhaveregnskab.dk
Att.: Jesper Nørhave
Tlf.: 22 38 72 45

Foreningen Danske Revisorer

KLOKKERHOLM

230 til fællesspisning og prisuddeling

”Det er ildsjæle, der gør forskellen med stolthed og engagement. Og i aften hylder vi en frivillig person, en ildsjæl som igennem mange år har bidraget med en ekstraordinær og vedholdende frivillig indsats i Klokkerholm Idrætsforening (KIF).”

Med disse ord startede Margit Chemnitz uddelingen af prisen ”Årets Ildsjæl 2019” ved det store arrangement i form af fællesspisning i Klokkerholm Hallen. Hun begrundede udpegningen af Årets Ildsjæl med argumenter om, at vedkommende har gjort en særlig indsats for KIF, altid været medlem af KIF, med til at inspirere andre til også at gøre en indsats, god til at samle og indgå i netværk, god til at formidle det gode budskab, står i spidsen for byens bytrimmere og sidst men ikke mindst har vedkommende spillet sammen med den tidligere fodboldstjerne Henning Jensen (bl.a. fra Real Madrid) på Klokkerholm Stadion.

Da alle disse positive og rosende karakteristika var blevet nævnt, var der helt sikkert flere i forsamlingen som gættede på Johannes Hovalt, og det var da også ham, som Margit hentede nede ved et af bordene.

Oppe foran bordene fik Johannes nu overrakt vandrepokalen og en vingave af Margit og æresmedlem og tidligere KIF-formand Arne Andersen. Johannes takkede for prisen og kommenterede Margits udpegning af alt det, som han har været involveret i, og han skitserede også de planer for byen, som er under udarbejdelse, og som han helt sikkert bliver en del af. Som et kuriosum kunne Arne Andersen nævne, at Johannes blev medlem af KIFs bestyrelse som 16-årig, mens Arne var formand.

Det er 4. gang, at der er fællesspisning i Klokkerholm, og antallet af deltagere er konstant steget fra gang til gang. Denne gang nåede man op på 230. Det er tre piger, Maibritt Nørgaard, Heidi Mølbjerg og Margit Chemnitz, som står bag arrangementet. Menuen lyder på bl.a. laksesalat, Shepherds Pie, Maibritts berømte frikadeller – for blot at nævne enkelte af bestanddelene i den flotte anretning.

”Det gør noget ved byen, når vi sådan spiser sammen. De første kommer allerede en time før start, og det er noget, som man ser frem til i lang tid før. Nytilflyttere bliver på den måde introduceret til byen og dens indbyggere,” sagde Margit Chemnitz, inden kaffen og de hjemmebagte kager kom på bordene.

Prismodtageren, Johannes Hovalt, står her mellem Margit Chemnitz og Arne Andersen.

Nordjyllands største specialbutik
smart modetøj til smarte piger - str. 42-56

UDSALGS slutspurt spar 50 - 75%

Men allerede nu er der masser af smarte forårsnyheder i butikken

Vi står på hovedet for vores kunder!!

Og sætter stor pris på at finde netop de farver, og stil der passer dig bedst.

JULIA
Str. 42-56
NØRRESUNDBY
v/Lone Jørgensen - Skrågade 35 – Nørresundby
Tlf. 98170671 – www.julianortesundby.dk
Facebook: julianortesundby

Nok ikke helt bogstaveligt!!

PÅSKEBAL

Kom til et brag af en fest i
Ulsted Hallen
Skærtorsdag den 9. april 2020
kl. 18.30 - 01.30
Dørene åbnes kl. 18.00

Vi serverer en lækker buffet fra Møllehuset Asaa og spiller op til dans med det fantastiske band
Version 1.0

Incl. Velkomstdrink

Musikken er sponsoreret af Sparekassen Vendsyssel

Version 1.0

Entre efter kl. 22.00
kr. 125,-
Aldersgrænse 18 år. Billedlegimation ved forlangende

Entre incl. spisning **kr. 225,-**
Pris til og med 8. marts 2020, derefter kr. 275,-

MENU/BUFFET fra Møllehuset

Forretter
Sild, tunmousselagkage og unghanebryst

Buffet
Okse roast, let grillet skinke, pestomarineret kyllingelår, fløde kartofler og krydrede samsøkartofler.
Dertil pasta salat og 2 slags salater med dressing.

BILLETTER KAN KØBES FRA DEN 3. FEBRUAR - 22. MARTS 2020

Billetsalg: Dag´li Brugsen eller via ULSTEDBOLDKLUB.NEMTILMELD.DK
Bordbestilling: Senest den 22. marts 2020 til Anette Fiedler Sigh på tlf. 6063 4515/anettefs@live.dk

Arrangør: Ulsted Boldklubs aktivitetsudvalg

Fra venstre ses Michael Lund, Nibe Erhvervsråd - Dan Jensen Tylstrup Erhvervsforening - Carsten Kristensen, Hals Erhvervsforening - Jesper Nyborg, Vodskov Erhvervsforening - Henrik Nielsen, Vester Hassing Erhvervsforening - Ib Jensen, Sulsted Erhvervsforening og yderst til højre ses Morten Wæhrens, Vodskov Erhvervsforening

SULSTED

Erhvervsforeningerne holdt møde

De 11 oplandsbyer med særlige vækstpotentialer i Aalborg kommune kæmper altid hårdt for en plads i kommunens bevidsthed.

Derfor har vi også lavet et samarbejde mellem netop disse byer, hvor alle de der har lyst, deltager med repræsentanter fra deres erhvervsforeninger.
Vores samarbejde tager udgangspunkt i de fælles udfordringer vi har og at sammen står vi meget stærkere end hver for sig.

Carsten Kristensen fra Hals Erhvervsforening er valgt af de 11 vækstbyer som repræsentant i Aalborg Erhvervsråd og det er her vi prøver at lave en dagsorden for, at også vores byer bliver hørt.

Erhverv i Vodskov

Vi mødes 4-6 gange om året og drøfter forskellige problemstillinger, og en af de ting som vi har haft oppe at vende de sidste par år, nemlig mangel på erhvervsjord i Vodskov, ser nu ud til at der fra kommunens side bliver lyttet til.
Der kommer nu en stor erhvervsudstykning i Vodskov og den kommer for byrådet omkring sommerferien. Det at være en by med vækstpotentiale kræver, at der også er mulighed for at vække, og den mulighed får Vodskov nu.
Det gælder også de øvrige byer, men dejligt at det nu er lykkes i Vodskov.

Møde i Sulsted

Den 23/1 2020 mødtes vi hos Hostrup Auto i Sulsted, hvor indehaver Ib Jensen startede med at vise rundt på virksomheden.
På mødet her, drøftede vi beskæftigelsen i Aalborg kommune og de udfordringer der er med at rekruttere arbejdskraft og også her kan det være en udfordring, når man bor langt væk fra Aalborg centrum.

Jobcentret

På mødet var der repræsentanter fra jobcenter Aalborg, hvor jobcenterchef Jesper Dahlgaard og virksomhedskonsulent Mogens Olesen deltog og fortalte om muligheden for rekruttering via jobcenter Aalborg. Et godt møde og et godt indspark fra jobcenteret.

Jobskabelse

Efterfølgende drøftede vi muligheden for et initiativ om at få private aktører ind over jobskabelsen og rekrutteringen, for det er ingen hemmelighed, at Aalborg kommune har en kæmpe opgave og problem med, at vi altid er blandt de 4 dårligste kommuner i Danmark til at få folk i arbejde, samtidigt med, at virksomhederne oplever, at det er svært at få fat i kvalificeret arbejdskraft når de søger.
Her drøftede vi et initiativ med private aktører og de muligheder det kan.

Opbakningen er god

Vi er gode til i vores samarbejde, at bakke op om hinanden og vores fælles opgave med at få talt vores byer op i kommunen.
Heldigvis møder vi nu også opbakning fra en del af erhvervsrådets medlemmer og Erhverv Norddanmarks direktør Kurt Bennetsen deltager også de fleste møder som vi holder.

Fokus på vækst i oplandet

Vi tror stadigt på, at ved at stå sammen og søge indflydelse, så skal vi nok få flyttet fokus ud til vores byer også, så vi kan få andel i den vækst som vi tror på i Aalborg kommune de næste mange år.

Februar udsalg

Don Carlos
Sort snørresko i skind.
Str. 41-46
FØR 539,-
399,-

Støvler og hjemmesko
÷50%

Stort udvalg alt er sat ned!

Chok pris!

Herre-dame fritidssko
÷50%

Chok priser

Kør til Asaa og se dem

Varm støvle m/ membran
FØR 479,-
Restparti
200,-

Børnestøvler og clogs
÷50%

Sana Vital
m/ velcro - skind.
FØR 499,-
349,-

Vores egne Asaa træsko
Normalpriser
599,- 440,- 350,-
Februarpris 240,-

ASÅ TRÆSKO & SKO

Skippergade 13 · Asaa **98 85 10 20 · 25 37 10 20**

Tryksager

Foldere, visitkort, plakater, bannere m.m.

Få et tilbud på din næste tryksag!

MEDIEHUSET LIMFJORDEN

Venlig hilsen Søren Roesdahl · Telefon 29 47 56 17

TYLSTRUP

Møbelsalg har åbnet ny butik

Efter et par år uden møbelbutik i byen, er der atter lys i vinduerne, hvor det tidligere Tylstrup Bolighus havde møbelbutik.

Det er Annette Gade og Martin Gade Pedersen der har slået dørene op for deres nye butik, som hedder "Møbelsalg".

Åbningen af butikken er blevet taget utroligt godt imod af de lokale beboere og erhvervsdrivende i Tylstrup, som i en lind strøm har været indenom for at ønske tillykke, hvilket vi naturligvis er meget glade for udtaler Annette Gade.

Her ses Annette Gade og Martin Gade Pedersen fra Møbelsalg i Tylstrup. De har handlet med møbler i 5. generationer

Små bysamfund

Med en generel udvikling i retning af flere tomme butikslokaler i de små bysamfund, så går åbningen af den nye møbelbutik i Tylstrup heldigvis i en positiv retning, og Annette og Martin er meget optimistiske m.h.t. at der stadig er et stort behov fra kunderne for at komme ind i en fysisk butik og betragte møblerne.

De har igennem mange år haft møbelsalg via internetbutik, hvilket de stadig tilbyder. Der er således leveret møbler til hele Danmark – hvor man tilbyder fri levering som ekstra service.

Møbelsalg har åbent torsdag, fredag fra kl. 10.00-17.30 og lørdag fra kl. 10-14.

Har man lyst til at få ny inspiration, så finder man møbler i alle prisklasser i den nye møbelbutik i Tylstrup, det er bare med kigge indenfor. Mange kunder kommer ind og snakker om tingene, for derefter at vende tilbage et stykke tid senere for at handle.

Har man brug for et tilbud eller en speciel varer, så kan det også opfyldes hos Møbelsalg i Tylstrup.

MØBELPOLSTRER

Ombetrækning af Svanen, Ægget, Pernillastolen, 7'er stolen og andre arkitekttegnede møbler.

Ring og få et uforbindende tilbud

Vi ombetrækker alle slags møbler

www.jt-mobler.dk

JT møbler

Uggerhalnevej 17 • 9310 Vodskov • 98 28 60 28

Næste udgave af aviserne udkommer

16. april.

OBS! Avisdækning i **BRØNDERSLEV BY**

Kom med for kun 900,- kr. ekstra.

Gælder **også** helsider.

www.limfjordsnyt.dk

Tlf. 29 47 56 17

Deadline 8. april

TIL SALG

Et helt knivsæt har aldrig været i brug.

To suppe varmere.
Har aldrig været i brug - nye.

AFHENTNINGSPRIS
KR. 600.00.

TLF. 22 21 08 98

Erik Kristoffersen

Mail: erik.stoffersen@gmail.com

+ mange andre køkkenting og maskiner

Ring og hør. Venlig hilsen Erik Christoffersen

Gardiner

Uforpligtende måltagning og tilbud gives gerne!

96 840 740 · 23 840 740

NØDDEVEJ 36, STAE · 9310 VODSKOV

RING OG AFTAL TID · SÅ KOMMER JEG MED BUSSEN FYLDT MED PRØVER OG MODELLER

TIL SALG

Spisestel med kaffekop
med diverse tallerkener.
Til 50 personer
kr. 16.000.

Kontant ved afhentning.
Det er halv pris.

Glas og bestik - giv et bud!

Portionsglas 60 stk.
Kr 7,00 pr stk.
Halvpris.

Et fryseskab - afhentningspris kr 500,00.

TLF. 22 21 08 98

Erik Kristoffersen

Mail: erik.stoffersen@gmail.com

PARK PEJS

BREDGADE 167
9700 BRØNDERSLEV

TELEFON
9880 1998

Ginge/Solo Robotplæneklipper 700E

Op til 700 m2

Fås i flere varianter op til 2000 m2 samt med Wi-fi

Nu med udvidet garanti: 2+2 års garanti.

Kom og hør om vilkår

Vejl. pris 8.899,- **Tilbud: 7.199,-**

Køb her i februar

og der medfølger garage

Gælder så længe lager haves

Garant Brønderslev

FEBRUAR TILBUD

"KNIB-DIG-SELV-I-ARMEN"-TILBUD

Garant Tæpper Gulve Gardiner

Bestil GARANTBUSSEN eller lån prøver med hjem

tlf. 98 82 12 33

Garant Brønderslev
Østergade 55
9700 Brønderslev
98 82 12 33
Broenderslev@garant.nu

Mandag-Torsdag: 10.00-17.30
Fredag: 10.00-18.00
Lørdag: 9.30-13.00

Garant
For klinker, gulve og gardiner

Henrik Pedersen og Frode Langagergaard, Garant i Brønderslev

BRØNDERSLEV

Garant med nye indehavere

Efter 38 år har Vagn Haaning valgt at sadle tilværelsen om og lade nye kræfter komme til hos Garant i Brønderslev.
Det er Frode Langagergaard og Henrik Pedersen der er nye ejere af butikken. De kommer begge fra XL-Byg Trægården i Kaas, hvor de har arbejdet sammen de sidste 4 år.
Med erhvervelsen af Garant butikken i Brønderslev ser de frem til at fortsætte den gode service, som Vagn Haaning har gjort butikken kendt for igennem mange år.
Butikskonceptet bliver der ikke lavet om på lige med det samme, og udvalget vil således stadig være salg af gulve, gardiner, tæpper, vinyl, klinker, markiser og diverse plejemidler. Med 2 gardinmontører og 3 gulvlæggere ansat vil der også stadigvæk være fuld service m.h.t. montering af varerne.
Garant har 2 gardinbusser, som man gerne kører ud med, så kunderne kan besigtige varerne på deres bopæl.

Udlejning

Garant tilbyder også kunderne at de kan leje tæpperensere, gulvstribbere, gulvlæggere og rundslibere m.m..

Erhverv

Igennem mange år har Garant også haft samarbejde med erhvervsvirksomheder og her har man bl.a. leveret til Huskompagniet, Vendiahuse, Fårup Sommerland, Kulturhuset i Blokhus og Skallerup Klit Seaside for blot at nævne nogle af de mere kendte.

Garant har en strategi om at være bæredygtige og altid levere kvalitetsvarer. Timberman Wicanders akustikgulve er et af produkterne, hvor disse krav bliver opfyldt og nyudvikling af bæredygtige produkter vil også fremover være en stor del af forretningens varersortiment.
Skal man bruge et tilbud, så er Frode og Henrik klar, det er bare med at kigge indenfor og få en snak om tingene. Med det store salgsareal er der flotte udstillinger af de mange varegrupper, så der er noget at kigge på.

Afdelingen med tæpper og fliser har begge et stort udvalg, som kan ses i butikken. Der er også udstilling med gardiner m.m.

Næste udgave af aviserne udkommer
16. april.

OBS! Avisdækning i **BRØNDERSLEV BY**
Kom med for kun 900,- kr. ekstra.
Gælder **også** helsider.

www.limfjordsnyt.dk
Tlf. 29 47 56 17
Deadline 8. april

Byggemodnet til 20 boliger opføres som dobbelthuse

Alle grunde er min. 400 kvm. eller mere.

Dobbelthusene er under opførelse

2 stk. på 120 kvm.
4 stk. på 90 kvm.
6 stk. på 82 kvm.

alle med carport og redskabsrum.

Nogle er helt færdige og klar til indflytning

KAN KØBES ELLER LEJES

Rosenhaven har plads til 44 boliger ialt, så passer een af opførte boliger dig ikke, så kan vi tilbyde dig en anden bolig i Dronninglund.

Går du i boligtanker?

Så er Rosenhaven måske stedet for dig

Kontakt Børge Juul:
- Rosenhaven ApS for yderligere oplysninger på tlf. 21 21 25 76.

Rosenhaven ApS
Slotsgade 1, 9330 Dronninglund
Tlf. 21 21 25 76 juul@m2-byg.dk

LIVSSTIL & HELSE

Jens Østergaard (foto) er medforfatter til "Fisk kan ikke tale" fra 2017, og dermed har Aage Hansen eller Rav-Aage fået et ønske opfyldt: Hans historie er givet videre. Foto: Arbejderen.

KYSTBYERNE / FOREDRAG

AOF-aftenskole sætter fokus på natur og miljø

Af Bruno Larsen

Den Nære Aftenskole under AOF-Nord har en bred vifte af tilbud – også i de tre kystbyer Mou, Egense og Dokkedal.
Tirsdag 25. februar kommer naturfotografen Hans Flou fra Hadsund til Dokkedal Medborgerhus for at underholde med egenproducerede film. I en serie om "Slotte og herregårde i Østhimmerland - natur og kultur" vil Flou vise Visborggård, Thygeslund og Havnø samt stedernes natur og dyreliv. Desuden vises en film fra familien Flous svenske ødegård i Värmland, hvor der er bjørne, elge, bævere og mange andre arter.

Skandale i relief

Rækken af foredrag i Kystbyerne fortsætter torsdag 2. april i Egense Forsamlingshus med en fiskers kamp mod Cheminovas forurening ved Harboøre. Fiskeren er Aage Hansen (1924-2008) eller Rav-Aage fra Thyborøn.

To aldrende limfjordsdrenge, forfatteren Jens Østergaard fra Valsted ved Nibe og musikeren Knud Høirup, kendt for cd-udgivelsen "Limfjordsstemninger" (2011), vil sætte miljøskandalen i relief.

Fisk kan ikke tale

Jens Østergaard er medforfatter til bogen "Fisk kan ikke tale" (2017, Forlaget Rebild), og han tager selvfølgelig udgangspunkt i de 400 sider, der på mange måder dokumenterer vel nok Danmarks største miljøkatastrofe.

Med mellemrum afbryder Høirup med sin guitar og ramsaltede sange, bl.a. Rav-Aages "Brev til ministeren", som Høirup selv har komponeret og tekstet. Undervejs serveres et mindre traktement med bl.a. røgede sild.

Kost og livsstil

Der er afsat fem torsdage i Egense Forsamlingshus til "Sundhed, kost og personlig handleplan" med Hanna Sofia Larsen som underviser. Første mødedag er torsdag 27. februar kl. 11.

Kurset kredser om fremtidig kost og livsstil. Har du ubalance i kroppen, der bl.a. kan vise sig ved overvægt, inflammation, gigt, allergi, hovedpine, eller enorm træthed. Deltagerne kommer til at arbejde med en personlig handleplan og et forløb, der sætter fokus på kost, motion, kropsanalyse og personlig vejledning. Samtidig belyses det parasympatiske nervesystem. Deltagergebyret inkluderer tre personlige coach-samtaler.

Du kan se priser og tilmeldingsmuligheder på hjemmesiden https://nord.aof.dk ved at taste kursusby i søgefeltet.

Så er Lions Club Sophie Hedvig igen klar med jazz underholdning på Hals Skole.

HALS · LIONS CLUB SOPHIE HEDVIG

Frokostjazz på Hals Skole

Lørdag den 14. marts stiller Lions Club Hals Sophie Hedvig for femte år i træk op med frokostjazz på Hals Skole.
Det er efterhånden blevet en tradition for mange at hygge sig sammen med venner, familie eller naboer over en dejlig frokost mens East Coast Old Stars spiller glade toner.
Al overskud fra Lions arrangementer går ubeskåret til humanitær hjælp, lokalt, nationalt og internationalt. Lions Danmark har en samlet katastrofefond, som alle klubber i landet bidrager til. I 2005 blev der sendt 6,4 mill. kr til Asien efter tsunamien.
Internationalt har klubben i 2019 sendt penge til 2 projekter i Tanzania og Filippinerne, hvor midlerne er brugt til materialer på et børnehospital og skolestøtte til gadebørn. Fast støttes et barn i SOS-Børnebyerne og et fadderskab i Indien, så et ungt menneske der kan få en uddannelse.
På landsplan er der i 2019 støttet Lions Center for erhvervet hjerneskade og organisationerne TUBA og Broen, som tager sig af børn og unge fra belastede familier og muliggør, at de unge kan deltage i meningsfyldte aktiviteter i fritiden, når der ellers ikke var midler til det hjemmefra.
Lokalt har Søspejderne i Hals fået 2 nye, flotte sejldragter i forbindelse med deltagelse i Tall Ships Race 2019 og et medlem af en lokal sportsklub har fået mulighed for videre deltagelse i aktiviteterne. Klubbens absolut største donation er som tidligere år sammen med Lions Club Hals at yde julehjælp i gl. Hals Kommune.
Der er meget at bruge pengene på, så derfor håber Lions Club Hals Sophie Hedvig, at rigtig mange vil tilmelde sig arrangementet på Hals Skole den 14. marts.

Klinik for fodterapi
v/ statsautoriseret fodterapeut
Lisa Andersen
Er fødderne blevet trætte, så kom ned til mig!

Vær god ved dine fødder
- få en fodbehandling.
Fuss-Behandlung.
Parafin behandling i forlængelse af fodbehandling til 500,- kr.
Giver bløde fødder i længere tid til de "tørsprækkede" vinter fødder.

Østerled 1 . 9370 Hals . 31 42 44 81

Kranio sakral terapi
Ergoterapi

Workshop i åndedrættet
- teori og øvelser

1. Arrangement: fredag den 28/2 kl 17-20.30
2. Arrangement: lørdag den 29/2 kl 11-14.30

Adresse:
Sognets hus, Klitgårdsvej 34, 9382 Tylstrup
Pris 225 kr. (Pr. arrangement)

Tilmelding:
sms til Elisabeth på tlf.: 24 25 22 23

Bodymind-Therapy.dk
v. Elisabeth W. Jørgensen
Vodskovvej 135 A · 9310 Vodskov · Tlf. 24 25 22 23
kontakt@bodymind-therapy.dk

Næste udgave kommer 16. april
med NY avis dækning i Brønderslev By.
Kom med i Brønderslev By for kun 900 kr. ekstra.
Bestil på tlf. 29 47 56 17
Venlig hilsen Søren - Limfjordsnyt, Gandrup

Mariannes
Hundepension og butik

Få passet din hund
i trygge og gode omgivelser
Ring og bestil tid på
TELEFON
98 85 43 60
www.mariannes-hundepension.dk

DRONNINGLUND/BRØNDERSLEV - LÆSERBREV

Borgmester Klitgaards skattekarrusel kører igen

Borgmesteren sidder nok i sin borgmestergyngestol og synger med på Preben Uglebjergs gamle evergreen når borgerne taber på gyngerne vinder borgmesteren på karrusellen.

Borgmesteren har netop givet kommunegaranti for et lån på 35 millioner kronet til Dronninglund fjernvarme og forlanger så en løbende garantiprovision på 0,75% eller 2,8 millioner kroner. Til dette beløb skal der lægges moms til staten. Beløbet opkræves hos forbrugerne og ender på ca. 3,5 millioner kr. incl. moms.
Ja Preben Uglebjergs gamle melodi har fået ny betydning på rådhuset. Borgmesteren kan nu synge med på sangen "når borgerne taber på gyngerne vinder Brønderslev kommune på karrusellen".
Her skal man nemlig huske, at borgmesteren netop sagde nej til det første projekt, som Energistyrelsen foreslog, og som fjernvarmen kunne opføre uden låneoptagelse. Dette projekt ville derfor ikke give en indtægt til kommunen.
Borgmesteren vil heller ikke løse alle fjernvarmeforbrugerne fra stavnsbåndet. Nogle skal blive ved med at betale til fjernvarmen, medens andre kan gå fri.
Når nogle fjernvarmeforbrugere selv ønsker at montere klimavenlig bæredygtig opvarmning så siger kommunen nej - de der ikke kan melde sig ud skal sandelig blive ved med at udlede CO2 og NOx gennem fjernvarmen. Man fristes til at tro, at Venstre hylder sloganet "længe leve planøkonomien og den globale opvarmning".

Venstres kolleger på Christiansborg har ellers ophævet dette fjernvarmestavsbånd.

Hvordan var det lige at Venstres liberale grundholdning forsvandt i byrådet?

Måske det var på tide at Venstre fik rettet valgprogrammet til DERES virkelighed. Det bliver mere og mere synligt, at det er Venstres program, at borgernes penge ligger bedst hos borgmesteren.

Preben Uglebjergs evergreen synges desværre stadig i Venstres byrådsgruppe.

Med venlig hilsen
Carsten Møller Nielsen
Bøgevangen 67
9330 Dronninglund

Første arrangement i "Karlekammeret" var ølsmagning på Værestedet i Gandrup. Fra venstre er det Arne Holm Hansen, Knud Poulsen, Niels Tikjøb, Peter Broberg Andersen og Poul Erik Rasmussen.

GANDRUP

Værestedet nu med karlekammer"

En gruppering af mandlige seniorer har i regi af Ældre Sagen etableret et nyt tiltag - "Karlekammeret" - mødestedet for mænd.
Første arrangement blev forleden afholdt på Værestedet i Gandrup – ølsmagning, der tiltrak 90 mænd, som blev budt velkommen af formand for Ældre Sagen i Hals Kirsten Lind.
Derefter var det Niels Tikjøb, der på lystig-, humoristisk- og informativ vis gav smagsprøver på 10 forskellige øl.

Arrangementet var sponsoreret af Ældre Sagen med 4.000 kroner og Sparekassen Vendsyssels Fond, Ulsted med 7.500 kroner.

"Karlekammerets" aktivitetsprogram kører med aktiviteter hver den sidste tirsdag i måneden i et varieret program.

Gruppen bag "Karlekammeret" er: Arne Holm Hansen, Poul Erik Rasmussen, Peter Broberg Andersen og Knud Poulsen.

JPC

DIN LEVERANDØR AF

- EDB reparation og support
- Salg af alt indenfor EDB udstyr
- Salg af printere
- Salg af blæk og tonere
- Salg af papir
- Print af billeder i alle størrelser
- Digitalisering af gamle billeder
- Overspilning af VHS bånd til DVD
- Print af Lærredsbilleder
- Indramning af billeder

Vi kommer gerne hjem til dig

Lige nu har vi gode tilbud på brugte Computere priser fra 800kr

KLITGAARD DIGITAL
SALG-PRINT-SUPPORT
Lucernehaven 50, Ulsted, 9370 Hals, tlf. 30 27 48 58
Mail: henrik@klitgaard-digital.dk www.klitgaard-digital.dk
Åben efter aftale og hver Torsdag fra kl. 13.00 til 17.00

Vi har ...
FØDSELSDAG
det skal fejres!

Mandag 10/2 til og med torsdag 13/2

Alle pizzaer - *undtagen luksuspizza*

KUN 49,00

3 retters menuer med valgfri forret

Menu 1
Tyrkisk bøf ca. 250 gram krydret oksefars
serveres med ostefyld, peberstrimler, bearnaissesauce, kartoffelbåde, salat og dressing.
Isdessert eller Irish Coffee
3 retter 169,-

Menu 2
Whiskeysteak oksefilet ca. 250 gram
serveres med whiskeysauce, kartoffelbåde, salat og dressing.
Isdessert eller Irish Coffee
3 retter 199,-

Menu 3
Grillet oksemørbrad ca. 250 gram
serveres med pebersauce, kartoffelbåde, salat og dressing.
Pandekager med is og flødeskum eller Irish Coffee
3 retter 219,-

2 retters menuer med valgfri forret

Menu 4
Græsk bøf 4 stk krydrede oksehakkebøffer
serveres med kartoffelbåde, champignonsauce, salat og dressing
2 retter 134,-

Menu 5
Kyllingebryst
serveres med kartoffelbåde, bearnaisesauce, salat og dressing.
2 retter 144,-

Menu 6
Husets bøf af oksefilet ca. 250 gr.
serveres med kartoffelbåde, champignonsauce, salat og dressing
2 retter 184,-

Frokostmenuer fra kl. 11.00-16.00

Skinkeschnitzel
m/ pommes sautes, bearnaisesauce, salat og dressing

Græsk bøf 4 stk.
krydrede oksehakkerbøffer m/ champignonsauce, pommes sautes, salat, dressing

Kebab-special
kebab, pommes frites, salat og hjemmelavet dressing

Fiskefilet 2 stk
m/ pommes frites, salat, dressing, ketchup og remoulade

Herregårdsbøf
m/ pommes sautes, bearnaisesauce, salat og dressing.

Durum menu
Vælg: Kylling eller kebab m/ salat og dressing

49,-

57,-

Ring og bestil bord!

Hjallerup Centret 9
HJALLERUP
Tlf. 98 28 43 00
ÅBNINGSTIDER:
Mandag til lørdag: 11-22
Søndag 12-21

ALANYA
PIZZA RESTAURANT & CAFE
www.restaurantalanya.dk

Der var rigtigt mange mennesker til åbent hus i Jernstøberiet, men der er da også god plads derinde.

ASAA

Jernstøberiet i Asaa fik en god start

”Vi er i løbet af ugen kommet op på 100.000 kr. i Folkeaktier, og dertil kommer et beløb i dag. Vi regner med at komme op på i alt 250.000/300.000 kr., og sammen med bidrag fra fonde skulle vi nok kunne nå det ønskede beløb,” sagde Villy Mortensen optimistisk.

Den tidligere produktionsvirksomhed Havnegade 39, som oprindeligt rummede Brødrene Larsen Jernstøberi & Maskinfabrik, og som var den daværende Dronninglund Kommunes største virksomhed med over 100 medarbejdere, ejes nu af Finn Thomsen, Hjallerup, og han har brugt den bl.a. til opmagasinering.

En gruppe initiativrige personer i Asaa gik sammen og blev enige om at arbejde for at erhverve bygningen. Ved en generalforsamling i november sidste år blev man enige om at arbejde målrettet mod en overtagelse af bygningen under navnet ”Jernstøberiet – et multihus i Asaa”. Der blev valgt en bestyrelse på 12 personer, som med Villy Mortensen i spidsen skulle virke for sagen.

Beliggenheden af bygningen er helt unik cirka midt imellem byen og havnen/stranden, og den er i det hele taget af et specielt udseende. Bestyrelsen har allerede flere forslag til aktiviteter, som kan foregå der. Der nævnes bl.a. en sommercafé.

Bestyrelsens første arrangement var et åbent hus med tegning af folkeaktier. Aktierne kan købes i størrelserne 500 kr., 1000 kr., 5000 kr., 10.000 kr. og 50.000 kr. Når man køber en aktie støtter man købet af bygningen, og der er ikke tale om en aktie i klassisk forstand, der er tale om en donation, men for aktieholderne vil der blive fordele og rabatter ved fremtidige arrangementer.

Ved arrangementet i Jernstøberiet holdt formanden for bestyrelsen, Villy Mortensen, en tale, hvor han især slog på, at man skulle bakke initiativet op ved at købe folkeaktier, ved at melde sig til at lave noget ved bygningen og ved at omtale og anbefale andre at støtte projektet. ”Det skal blive byens samlingssted, som skal have sin egen profil med sin historiske kulisse. Den skulle gerne signalere, at Asaa er en åben by.”

Efter arrangementets afslutning kunne Villy Mortensen fortælle, at der i løbet af blot et par timer var solgt for 150.000 kr. folkeaktier. ”Det drejer sig om 169 aktier, så det fortæller noget om, at det er et bredt udsnit af befolkningen, som har bidraget.” Det vil altså sige, at bestyrelsen for Jernstøberiet nu er oppe på 250.000 kr.

Formanden for bestyrelsen, Villy Mortensen, holdt en veldisponeret tale, hvor han opfordrede til at støtte projektet. ”Jernstøberiet skulle gerne signalere, at Asaa er en åben by,” sagde han bl.a.

HJALLERUP

Mødelokaler hos Hjallerup Bageri

Det er måske ikke lige det man først forbinder med et bageri, men Hjallerup Bageri har på 1. Sal indrettet fine lokaler med borde og stole, og hyggeligt "stuemiljø", hvor der er plads til at holde alle former for møder og forskellige arrangementer som eksempelvis barnedåb, mindre konfirmationer, begravelseskaffe, fødselsdage og lignende.

Hjallerup Bageri har også indgået et samarbejde med Tylstrup slagteren, som leverer
varm mad når der er fester. Forretter, desserter, brød, tapas og kager laver Hjallerup Bageri selv og herved tilbydes altså en alsidig brug af bageriets lokaler. Har du lyst til at leje lokalerne, så er det bare at henvende sig.

1. sal med endnu et lille lokale til formålet.

Hjallerup Bageri.

HJALLERUP

Chris MacDonald kommer til Hjallerup

Foreningen "24 Timer i Hjallerup" er i fuld gang med at forberede deres store happening med samme navn som foreningen, som finder sted i Hjallerup Idrætscenter 15.-16. februar.

Men i år sker der det, at det er lykkedes at få arrangeret et besøg af Chris MacDonald dagen før. Mastodonten indenfor sundhed og velvære holder foredrag i Idrætscentret 14. februar kl. 19 under titlen "Sund energi og Motivation".

Det kom egentlig helt bag på formanden, Johnni Olesen, da han fik denne gave ved juleshowet 21. december i København. "Der bliver rift om billetterne, og det kommer til at betyde så meget for børnene på Julemærkehjemmet i Hobro", siger han.

Chris MacDonald er en inspirerende formidler og en af Danmarks mest anerkendte foredragsholdere. De, som har overværet hans foredrag, fortæller, at han leverer unik viden med begejstring og humor.

"Kan vi toppræstere og trives samtidigt?" Sådan lyder spørgsmålet fra ham, og det har han søgt og besvare gennem de sidste tyve år – først i sit liv som topatlet og senere i sit virke som fysiolog. At han er ambassadør for Julemærkefonden nævnes blot fort en ordens skyld.

"Kan vi toppræstere og trives samtidig?" lyder spørgsmålet fra Chris MacDonald forud for arrangementet med hans foredrag fredag 14. februar i Hjallerup Idrætscenter, hvor han selv vil svare på det.

Limfjordsnyt avisen

Gå ind og giv os et "LIKE" på facebook

HUMØRBLOMSTER
Brorsonsvej 3 · Hjallerup · Tlf. 61 70 47 42

Husk vi leverer i byen for 25 kr., opland 50 kr. resten af Danmark 70 kr.
Ved Køb for over 250 kr. Leverer vi gratis. Levering til begravelser er altid gratis.

Indkøbsnet med dit firmalogo på ...

JENSEN GRAFISK - LOKALE TRYKSAGER OG REKLAMEGAVER
v/ Henning Broeng Jensen
Hammergårdsvej 24, Gjøl, 9440 Aabybro
2339 4185
henning@jensengrafisk

Håndværk & Service

Find din håndværker her!

Vognmand Hans Qvist

Alt vognmandskørsel udføres, samt kranarbejde og containerudlejning.

Tlf.: 98 25 43 77 · Bil: 20 91 48 40

Telefax 98 25 42 67

FLEMMINGS MALER-FORRETNING

Stokbrovej 7 · 9370 Hals · Tlf. 4045 2297

HOU-HALS VVS ApS

VVS GARANTI

Anbefaler sig med alt indenfor:

Vand, Varme, Sanitet
Blikkenslager, Oliefyrservice
Kloakarbejde

HENRIK THOMSEN

Strandvejen 4, 9370 Hals, Telefon 98 25 10 49

Langholt Maskinstation's Aut. Kloakmesterfirma ApS

udfører alle traditionelle kloakmester-opgaver

www.kloaknord.dk

v/ Palle Sørensen
Horsensvej 66, 9310 Vodskov
Tlf. 98 25 64 88 · 30 96 00 64

Kom og se vores spændende butik

med et stort udvalg i maling, tæpper og gulve!

FM FARVER & TÆPPER

Hjørringvej 108, 9400 Nørresundby
Tlf. 98 25 62 66 · fm@fm-farver.dk

FRA HALS ARKIVS ARBEJDSMARK

Jordemoderen, barnet og fotografen

Af Else Berthelsen

Af og til sker det, at Hals Arkiv modtager rene perler, som nu for eksempel et mere end 100 år gammelt fotografi af en jordemor med et nyfødt barn i armene. På den tid var hjemmefødsler reglen, og i dette tilfælde har en fotograf været klar med kameraet, eftersom fotografen er det nyfødte barns far. Dette er historien om de 3 personer på og bag dette billede, nemlig jordemoderen Constance Langtved, distriktsjordemor i Ulsted i mange år, fotografen Kristian Peter Andreasen fra Ulsted, kaldet K.P. Andreasen, og hans nyfødte datter Anna.

Jordemoderen Jenny Constance Langtved var født i Ulsted i 1876 og døde samme sted i 1952. Hun var i 1897 blevet gift med maler Jens Kristian Langtved. Hun uddannede sig til jordemor på Fødselsstiftelsen i København og dimitterede herfra i 1901. 1901-1902 var hun jordemor i Asaa, og fra 1902 blev hun distriktsjordemor i hjembyen Ulsted.

Hals Arkiv har modtaget billedet fra jordemoderens familie, hvor deres familieskab til hende har været det væsentlige. De har imidlertid ikke været helt klar over, hvem barnet var. Historien i familien gik på, at barnet skulle være fotograf K. P. Andreasens yngste søn, Niels, som var født i 1914. Det viste sig dog, da billedet blev taget ud af glas og ramme, at det var dateret til 1909.

Altså kunne det nyfødte barn ikke være Niels. Ved opslag i kirkebogen kunne det hurtigt konstateres, at fotograf K. P. Andreasen og hustruen Mette Marie blev forældre til en lille pige i 1909. Pigen fik navnet Anna Kirstine Andreasen og var deres tredje barn. Hun voksede op og blev lidt af en skønhed. En niece har sagt om hende, at moster Anna altid var så smuk og fiks i tøjet. Hun mødte en ung mejerist, der var ansat på Ulsted mejeri. Han hed Aage Hoppe. De giftede sig i 1938 og slog sig ned i Viborg som købmandspar.

Annas far var en kendt og meget benyttet fotograf i Ulsted, hvor han virkede fra 1902 til 1941. Han var født på Ulsted Rimmer i 1875 og døde samme sted i 1941. Han havde i en periode arbejdet som møllersvend på Hadsundegnen, hvor han havde mødt sin kommende kone, Mette Marie. De blev gift i 1902 og overtog ved samme lejlighed barndomshjemmet på Ulsted Rimmer. Hals Arkiv har en stor billedsamling, hvoraf mange efterhånden kan ses på arkiv.dk. Men arkivet mættes aldrig hvad angår billeder, og billeder der kan knyttes historier til er altid interessante.

Anna Kristine Andreasen, datter af fotografen K. P. Andreasen, fotograferet som ung pige. Dateringen på billedet er perioden 1925-1935.

Fotografen K. P. Andreasen stående ved fotoapparat foran et »bagtæppe« med naturmotiv.

K. P. Andreasens foto fra 1909 af jordemoderen med det nyfødte barn. Dette billed ligger til baggrund for artiklen.

VVS RØRMONTAGE

LOKAL STYRKE & PERSONLIGT KENDSKAB
– VI ER ALTID KLAR

VVS-installatør & kloakmester
Telefon 70 26 11 70 · Mobil 40 34 95 20
Få inspiration: www.vvsroermontage.dk

Næste udgave kommer 16. april

med NY avis dækning i Brønderslev By.

Kom med i Brønderslev By for kun 900 kr. ekstra.
Bestil på tlf. 29 47 56 17 - Limfjordsnyt

Vendsyssel Tagbelægning

v/ Hans Jørgen Klattrup

Bredkærvej 21
Klokkerholm

Telefax:
98 28 41 67

God hurtig service!

"Vi laver hverken huller i taget eller din tegnebog!"

Ring til...

Tlf. 98 28 42 40 · Mobil 20 13 62 97

10 års garanti · Alt i tagpap!

Metaller købes

Jern afhentes.

Skrotningspræmie

Biler modtages eller afhentes (miljøbehandling)

DS/ENISO14001

Sæby Produkthandel

Jupitervej 14 . Tlf. 98 46 41 92

TECHCOLLEGE

HOLD DINE MULIGHEDER ÅBNE

Begynd på EUX på TECHCOLLEGE til august og uddan dig til:

Frisør
Kosmetiker
Elektriker
Automatiktekniker
VVS'er
Datatekniker
Lastvognsmekaniker
Personvognsmekaniker
Industritekniker
Smed
Bygningsmaler
Tømrer
Murer
Landmand
Bager og konditor
Kok
Ernæringsassistent
Tjener

ERHVERVSFAGLIG · EUX · STUDENTEREKSAMEN

Med EUX får du det bedste fra to verdener; en studentereksamen og et svendebrev.
Bagefter er du klar til at tjene penge som faglært eller videreuddanne dig.

Du bestemmer selv – hvilken vej vil du gå?
Tilmeld dig på optagelse.dk eller hiv fat i vores EUX-vejleder.

Læs mere om EUX på techcollege.dk/EUX

TECHCOLLEGE · Øster Uttrup Vej 1 · 9000 Aalborg · 7250 1000 · techcollege.dk

NATURLIGVIS

I hele sit liv har bladmanden **BRUNO LARSEN** boet ved Limfjorden. Hjemmefra kan han følge livet i, på og ved fjorden. I »NATURLIGVIS« vil han hver måned sætte fokus på natur og miljø. Har du forslag til artikelstof, så kontakt ham på **61 45 63 50**

Lille Vildmosecentret vender indgangen 180 grader

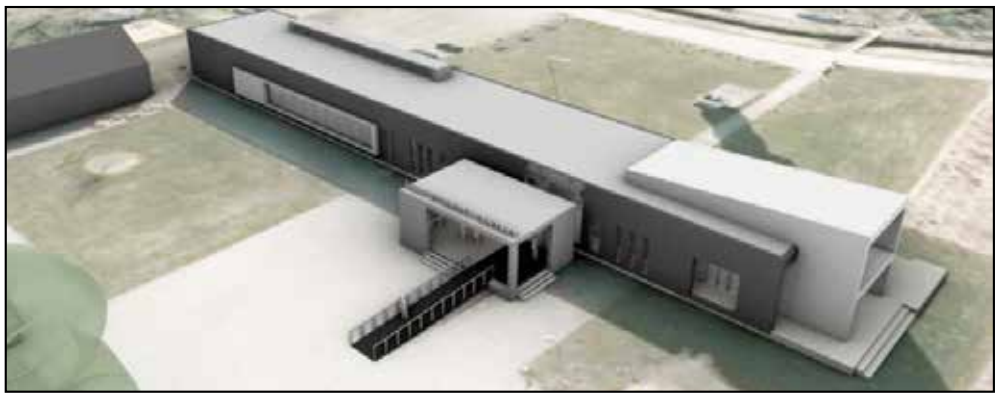

Modellen viser Lille Vildmosecenterets nye indgang fra nord

Siden indvielsen i 2006 er der forandret og fornyet mange gange i og omkring Lille Vildmosecentret. Blandt meget andet er naturlegeplads og jernbane tilføjet, nye udstillinger og nye udsigtstårne er kommet til sammen med et formidlingsområde for vildsvin. Lige nu er man ved at vende skuden 180 grader, for snart vil der blive indgang og ankomst nord (i stedet for syd) for centerbygningen.

Bedre forbindelse

- Med denne ombygning kan vi skabe en mere sammenhængende oplevelse og helt tydeligt markere det gratis ankomstområde mod nord overfor de entrébelagte oplevelser, faciliteter og aktiviteter mod syd, oplyser centerdirektør Bo Gregersen.

Første etape omfatter anlæggelse af det nye ankomstområde, opførelse af ny overdækket indgang til receptionen, der i øvrigt skal ombygges. Den eksisterende naturlegeplads rømmes, men der anlægges en ny.

Omdannelserne ventes færdige til sæsonåbningen 4. april.

Vand i masterplan

Tiltagene indgår i en masterplan sammen med projektet "Vandets Kraft" - et stort interaktivt formidlingsområde, der placeres på den nuværende p-plads. Her gøres plads til bl.a. en lille sø og et mindre vandløb.

- Netop i den unikke Lille Vildmose, hvor hydrologi og vandstandshævninger har været i fokus de senere år, er det særlig relevant at sætte fokus på vandets kraft og betydning for dansk natur, fastslår centerets naturvejleder Jakob Konnerup, der håber, at de nye formidlingsfaciliteter kan står klar til sæson 2021.

Både Gregersen og Konnerup gør opmærksom på, at man (i lighed med tidligere) sælger årskort til almindelig entrépris den første weekend i sæson 2020; altså 4.-5. april.

Store vingefang

I tidsrummet 10-14 søndag 23. februar organiserer Dansk Ornitologisk Forening for 15. år i træk Ørnens Dag forskellige steder i landet. I Lille Vildmose vil kompetente fuglefolk fortælle om - og forhåbentlig fremvise - de store vingefang.

Den søndenfjordske vildmose er Danmarks ørneland nummer ét. Her yngler to par kongeørne og to par havørne, ligesom mosen hyppigt er tilholdssted for unge ikke-ynglende ørne. På dagen posteres kyndige folk rundt om i mosen og de vil guide besøgende til de rette steder. *Den ledsagende kongeørn fra mosen er fotograferet af Frans Ritter.*

Fuglekig i Birkesø

Det vil være en god idé, at indlede Ørnens Dag i Lille Vildmosecentret, hvor ornitologerne samler trådene via meldinger fra felten og på bedste vis informerer og leder folk ud til de steder, hvor chancer for ørnekig er størst.

Skulle der ikke lige være en ørne at se,, så er der mange andre fugle at glæde sig over. I denne tid er der mange forskellige arter af gæs og svaner samt svømmeænder. Ikke mindst i den nydannede Birkesø er der mange fugle.

Fotoer på rundtur

Den 14. naturfotofestival i Vildmosegaard ved Lille Vildmosecenteret afvikles i dagene 18.-26. april og med samme kategorier som i fjor. Til forskel fra tidligere, skal billederne bagefter på en lille nordjysk rundtur. Både Nordkraft og en lokalitet i Øster Hurup er i spil, oplyser Morten Johansen, der er formand for den arrangerende Vildmoseforeningen.

- Vi vil gerne vise mosens fortræffeligheder frem for et bredere publikum, siger han om baggrunden.

Christiane = Kandis

Husker du Naturligvis i november, hvor vi omtalte borgerforslaget "Øjeblikkeligt ophør med salg af Roundup og andre bekæmpelsesmidler til privat brug i haver og på offentlige fællesarealer". Bag initiativet gemmer sig den 53-årige københavner Christiane Bjørg Nielsen.

Men ved du, at hun er mest kendt for at have medvirket i Pyrus-julekalenderne som den artige nissepige, Kandis. Christiane Bjørg Nielsen er også sanger/sangskriver samt skuespiller. *Det ledsagende billede af Christiane/Kandis er fotograferet af Sophie Bech.*

Glyfosat i grundvand

Folketinget har netop behandlet det omtalte borgerforslag. Miljøminister Lea Wermelin arbejder derfor nu på at forbyde ukrudtsmidlet Roundup.

Et landsdækkende grundvandsovervågningsprogram blev igangsat i 1987, og siden 1990 har man testet for glyfosat - verdens mest brugte sprøjtemiddel, der blandt andet findes i Roundup.

Nu viser den seneste overvågningsrapport, at der fra 1990 til 2018 er fundet glyfosat en eller flere gange i 108 ud af 1806 undersøgte boringsindtag af grundvand. Det svarer til seks pct.. For 22 af boringerne (eller 1,2 pct.) var den tilladte grænseværdi overskredet.

I et nyhedsbrev fra Danmarks Naturfredningsforening, udsendt 26. januar 2020, hedder det, at man også har fundet glyfosat ved genbrugscentre, hvor glyfosat fra haveaffald siver gennem jorden og ned i grundvandet.

Plastik i Limfjorden

En læser har reageret på januar-udgaven af Naturligvis, og spørger: Findes der mikroplast i Limfjorden. Herfra skal lyde et stort JA. Svaret er vel forventeligt, da baggrunden for Naturligvis var, at alt og alle er ramt af global plastik-epidemi.

I slutningen af oktober 2018 var Aarhus Universitets forskningsskib Aurora i Aalborg i forbindelse med undervisningsforløbet "Hovedet i Havet" for de ældste folkeskoleelever. Sammen med projektkoordinator Signe Brokjær Nielsen og den øvrige bemanding på Aurora blev der sejlet 12 ture i Limfjorden. Alle gange blev et stort net trukket efter skibet.

Bagefter undersøgte eleverne indholdet. Mængden af plastik var meget forskellig, men alle 12 forsøg i fjorden viste, at der var mikroplastik - akkurat som i lignende forsøg i andre danske farvande.

Naturguide på vej

I løbet af februar udsendes den 14. print-udgave af Naturguiden, der indeholder arrangementer i Himmerland og sydlige Vendsyssel. En ikke helt uvæsentlig del af guiden er Naturvejleder Aalborgs aktiviteter, og i planlægningsfasen fik Naturligvis lejlighed til at kigge over naturvejlederne Esben Buchs og Ole Henrichsens skuldre.

De besøger Hammer Bakker både 14. maj og 11. oktober. Og 16. august er de i Vester Hassing Bypark. Her står de for et familievenligt arrangement, hvor der skal bygges små insekthoteller og mejsekasser. I Hammer Bakker bliver omdrejningspunkterne henholdsvis et igangværende naturprojekt og indsamling af svampe.

På gensyn torsdag 16. april

Hanna Vigs Begravelsesforretning

Vesterbro 121, 9000 Aalborg
98 12 79 99
Østergade 56, 9440 Åbybro
98 24 37 72
- en del af Begravelse Danmark
begravelsedanmark.dk/bedemand-aalborg

VED DØDSFALD
Stort udvalg i kister, urner & ligtøj
www.aalborgbedemand.dk

BISÆTTELSE
- Kiste (hvid) DANSK produceret
- Polstring af kiste
- Tøj/sengelinned
- Ilægning i kiste i hjemmet
- Kistepynt, årstidens blomster
- En rustvogns-kørsel (max. 15 km. + km. takst)
- Honorar - samtale i hjemmet
- Ingen aften- eller weekendtillæg

Fast pris fra 7.850,-
Kommer over alt
AALBORG BEDEMAND
Erantisvej 12 · 9400 Nørresundby
Tlf. 98 19 13 14
DØGNVAGT
"Min sidste vilje" sendes vederlagsfrit overalt

Hejslet Begravelsesforretning
Hals- og Omegns Begravelsesforretning • www.hejslet.com

Vodskov: Vodskovvej 36
Sæby: Grønnegade 12
Hals: Aalborgvej 30
Frederikshavn: Vestergade 28
ISO 9001 certificeret - Anbefalet af Forbrugerrådet TÆNK
HEJSLET BEGRAVELSESFORRETNING 96149914
Kan kontaktes hele døgnet på 9614 9914
Danske Bedemænd
Din sikkerhed for en værdig afsked

TILLID GENNEM 31 ÅR
Baggesen BEGRAVELSESFORRETNING & STENHUGGERI

Vi tager hånd om dig og dine kære
Danske Bedemænd
DS ISO9001 Kvalitetssystem
Pandrup 98 24 64 66
Hjørring 98 90 15 11
Sindal 98 93 51 57
Brønderslev 98 82 57 11
Tårs 98 95 83 11
Hirtshals 98 94 43 66
www.baggesen.dk · Døgnvagt

SÅ START PÅ AALBORG TEKNISKE GYMNASIUM TIL AUGUST

På Aalborg Tekniske Gymnasium kombinerer vi teknologi, design, videnskab, kommunikation eller idræt med nysgerrighed, udvikling og praktiske eksperimenter i vores værksteder.

Du kan vælge mellem 11 forskellige studieretninger:

På Øster Uttrup Vej 5, 9000 Aalborg
- Fysikkens verden
- Naturens kemi
- Industrielt design
- Bioteknologi
- Naturvidenskab og innovation
- Robotteknologi

NY STUDIERETNING

I Friis, Nyhavnsgade 14, 9000 Aalborg
- GAMETECH
- Film og medier
- International HTX – kom tre måneder til Australien
- Urban design – kom i virksomhedspraktik i udlandet
- Beredskabslinjen

Tilmeld dig på optagelse.dk eller kontakt en af vores vejledere.

SE MERE PÅ AATG.DK
facebook.com/aalborgtekniskegymnasium

HJERNE
TALENT
XPERIMENT

AUTO

Bøde for at køre på 4 nedslidte dæk = 4000,- kr.

Afsked med Try Højskole 1956

TRY

Højskoleaften i Try med Frode Sejlund

Livet på Try Højskole og i Try, er titlen på en højskoleaften som Egnssamlingen for Østvendsyssel og Try Efterskole afholder i fællesskab.

Frode Sejlund, født og opvokset på Try Højskole i 50'erne, viser billeder og fortæller om livet på skolen og i Try. Frodes Sejlunds mor var 3 generation ejer af Højskolen. Familien, JH Fogt, Frode Fogt og Hilda og Peter Sejlund ejede Højskolen ca. 90 år, fra 1876 - 1965. Der er gennem tiderne oparbejdet en meget betydelig samling af billeder og andet materiale, som Frode Sejlund vil løfte en lille flig af denne aften. Få steder på egnen er bedre beskrevet og belyst så der bliver helt sikkert guld at hent for deltagerne. Der er fri entre til arrangementet som finder sted i Efterskolens spisesal. Kaffen koster dog 25,-

Aktuelle sange fra Højskolesangbogen krydrer denne spændende aften.

KYSTBYERNE / MAD & TRO

Hospitalsklovn og sagnhelt

Af Bruno Larsen

Som hospitalsklovnen Tut arbejder Gitte Brønager Jørgensen ved børneafdelinger på sygehuse i Aalborg og Hjørring. Hun skulle have besøgt Mou i efteråret, men blev ramt af sygdom. Nu er hun atter på fode og gæster sogneaftenrækken "Mad & Tro" i Mou Aktivitetscenter torsdag 27. februar.

Tut er fra Gistrup

Her vil Gitte Brønager, der er bosat i Gistrup, tage udgangspunkt i den velgørende forening Danske Hospitalsklovne og hendes egen rolle. Hun har været hospitalsklovn siden 2008 og foredraget om emnet siden 2009.

- Der er mange aspekter i at være hospitalsklovn, hvilket jeg synes er en meget vigtig del af klovnen, at fortælle om. Det handler ikke kun om at lave sjov. Med smil, nærvær og en hånd at holde i er hospitalsklovnen med, når livet er svært, siger hun, der også vil fortælle om sin uddannelse, og hendes mange oplevelser.

Ufattelig styrke

Skuespilleren, dramaturgen og dramapædagogen Astrid Guldhammer fra Herning har i mange år turneret med alverdens fortællinger. Torsdag 26. marts lander hun i Mou med foredraget "Stærkodder – en kæmpe fra Saxos danmarkskrønike".

Den nordiske sagnhelt Stærkodder er af guderne blevet udstyret med ufattelig styrke og tre mands levetid. Det er historien om en vældig kæmpe, der kom til at sidde til bords med konger og være ven med høvdinger, mens helt almindelige mennesker foragtede ham.

Astrid Guldhammers formelle uddannelse lyder på cand. mag. i dramaturgi, oldgræsk og oldtidskundskab. Hun er børnekulturkonsulent i Aarhus, teaterlærer på Herning Højskole og underviser på Den frie Lærerskole i Ollerup.

Priserne er lave

Deltagelse i et Mad & Tro-arrangement koster 75 kr., inkl. spisning. Tilmelding er nødvendig: Graverkontoret på tlf. 40 18 92 22 eller e-mail: gravermou@gmail.com. Uden mad er prisen 50 kr., og tilmelding er ikke nødvendig. Spisningerne begynder kl. 17.30 og fra 18.30 går enten foredrag, film eller musik i gang.

Peter Søvad kan både spille, synge og fortælle. Det sidste giver han prøver på i Mou Aktivitetscenter 30. januar. Pressefoto.

AUTO

Bøde for at køre på 4 nedslidte dæk
= 4000,- kr.

Formanden for Fonden for Sparekassen Vendsyssel i Hals, Jens Højer, Sparekassen Vendsyssel Vester Hassings afdelingsdirektør Mads B. Jakobsen, Vester Hassing Borgerformands formand Johannes Svaneborg og den samlede Torsdagsklub.

VESTER HASSING

Fondsmidler til el-sikkerhed

I Vester Hassing Borgerforenings lokale under vandtårnet midt i byen bød borgerforeningens formand, Johannes Svaneborg, velkommen til den formelle overrækkelse af fondsmidler fra Fonden for Sparekassen Vendsyssel i Hals.

Han redegjorde blandt andet for de store udgifter og den store arbejdsbyrde det er, at håndtere julebelysningen både ved opsætning og nedtagning. Også de el-sikkerhedskrav, som skal imødekommes. Krav, der ofte har store omkostninger. I denne forbindelse sagde formanden også, at man nu vil gå ud til borgere og erhvervsliv for at bede om økonomisk støtte til den julebelysning, der er i Spitzenklasse set i forhold til byens størrelse.

Fonden for Sparekassen Vendsyssel i Hals har været imødekomne med 30. 000 kroner til opdatering af byens julebelysningen, når det gælder el-sikkerhed.

Jens Højer, der er formand for fonden, godtgjorde ved sammenkomsten også, at fonden gerne imødeser ansøgninger om fondsmidler – også selvom man søger andre fonde.

Da Fonden for Sparekassen Vendsyssel i Hals blev dannet, havde den en egenkapital på knap 69 mio. kroner. Heraf blev de 36 mio. kroner investeret i forskellige investeringsforeninger. Afkastet herfra uddeler fonden til gavn for lokalområdet.

Vester Hassing Borgerforening holder generalforsamling den 18. februar på Gæstgivergaarden Gandrup. Her serveres der stegt flæsk med persillesovs.

JPC

"VINTER"-TILBUD
NETTO - ENGROS

08 Mercedes.Benz S320 CDI 235 HK 4x4 Nypris 1,7 mil 199.800
14 Volvo V60 D4 Aut St.car kørt 198 t km Alt I PÅ VEJ 184.800
00 VW Caravelle 2,5 TDI 8 Personers BUS Super FIN 99.800
05 Toytoa Celica 1,8T 23T kun 139 t km 192 HK FIN Vogn ..99.800
83 Mercedes-Benz S500 SE Kun kørt 154 t km RUSTFRI.....99.800
06 Seat Leon 2,0 TFSI 185 HK sortmetal kun 113 t km Nys..69.800
98 Audi A8 2,5 TDI V6 Økonomisk Diesel, Aut. Gear Fin.....69.800
07 Skoda Octavia 2,0 TDI H/B KUN kørt 119.000 KM Fin.....59.800
08 Chervrolet Nubira 1,6 Sedan, Kun 107.000 KM Velh SOLGT
08 Fiat Punto 1,3 JTD 23 km/literen KUN 87 t km 5 Dørs ...39.800
06 Skoda Octavia 1,6 Tour St. car lev. Nysynet, træk m.v. .39.800
04 Volvo V40 1,8 St. car – SUPER FIN BIL – Nysynet, Træ SOLGT
06 Skoda Fabia 1,4 16V Koksmetal – Lev. Nysyn PÅ VEJ 29.800
98 Volvo V70 2,5T St. car Hvid - Nysynet m/træk, Læder .. 29.800
05 Fiat Punto 1,4 KUN 117 t km Super Velhold PÅ VEJ 29.800
06 Chevrolet Matiz 1, 5 dørs Nysynet – kun kørt 112 t SOLGT
02 Toyota Yaris 1,0 5 Dørs – NYSYNETm/Træk, lav afg 19.800
00 Peugeot 306 1,8 16V Sedan – Synet 8/2019 træk m.v. ...14.800
07 Ford Fiesta 1,6 TDCI 3 Dørs Sort, defekt/utæt dyse Fin.....9.800
97 Toyota Carina 2,0 SLI CC Mørkerødmetal, Nysynet F SOLGT

VAREVOGNE + MOMS :
11 Iveco 35C17V Ladvogn med Ruf og lift, Nysynet FIN.....99.800
03 VW LT Autotransporter 2,5 TDI Last 1450 kg Fin Nys 99.800
02 Suzuki Grand Vitara 2,7 V6 Aut. 4x4 kun 140 t km mf ..59.800
06 Renault Traffic 1,9 DTI, lang, sortmetal KUN 85.000 km 49.800
03 Toyota Hi-ace 2,5 D4D 4WD Lang, 2x skydedøre udstyr .39.800
06 VW Caddy 1,9 TDI sølv med ruder KUN107t km FIN.....39.800
05 Ford Connect 1,8 TDCI Hvid KUN kørt 87.000 km Fin.....39.800
03 VW Transporter 2,5 TDI Den sidste af den G PÅ VEJ 39.800
07 Seat Altea 2,0 16V TDI 140 HK med Aut./DSG Velholdt 39.800
08 Ford Transit 2,2 TDCI SPORT 140 HK Air.con m.v. 39.800
09 Ford Transit 2,2 TDCI Høj Kassevogn, Nysynet, Fin.....39.800
05 Nissan Primastar 1,9 DCI 100 HK kun 192 t km, Hvid.....29.800
07 Citroen C4 Grand Picasso 2,0 HDI Aut. momsfri 24.800
97 Mitsubishi Pajero 3,0 V6 Rød/Sølv Aut. Træk Super Fin ..24.800
03 Ford Focus 1,8 TDCI Van Momsfri - Nedvejet Fin Vogn...19.800
02 Citroen Xsara 1,6 Picasso Van Hvid, Velholdt Nedvejet ..19.800
85 Daihatsuhi Rokey 2,8 TD Meget Rusten, kan køre 4WD ..9.800

DÆKCENTERET GIVER 14,75% I FEBRUAR PÅ ALUFÆLGE OG VINTERDÆK.
Besøg vores bilistbutik - Vi kan skaffe alt!

HOUAUTO
HOUVEJ 38 . TLF. 98 25 39 00 · 30 98 46 39
FAX 98 25 39 84
www.houauto.dk ole@houauto.dk

Outdoor-tøj med dit firmalogo på ...

JENSEN GRAFISK - LOKALE TRYKSAGER OG REKLAMEGAVER
v/ Henning Broeng Jensen
Hammergårdsvej 24, Gjøl, 9440 Aabybro
2339 4185
henning@jensengrafisk

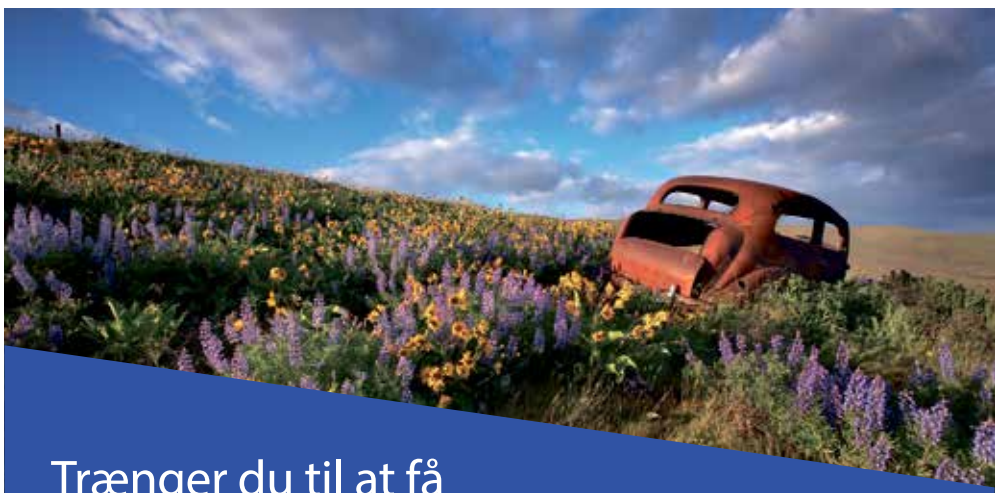

Trænger du til at få
SKIFTET BILEN UD?

Hos Hals Auto hjælper vi dig med at finde din nye bil.

Vi tilbyder bl.a.
• Køb og salg af nye samt brugte biler
• Bil- og trailerudlejning

Kom og få en snak med Calle Facius, tlf. 29 39 40 08, så hjælper han dig med at finde din nye bil.

HALS AUTO
Bygmestervej 4 • 9370 Hals
Tlf. 98 25 10 08
info@halsauto.dk
www.halsauto.dk

AUTO PARTNER
AutoPartner.dk

AutoPartner – for en sikkerheds skyld

AUTO

Bøde for at køre på 4 nedslidte dæk **= 4000,- kr.**

Asaa Autogenbrug

Køb og salg af brugte biler. Reservedele
www.asaa-autogenbrug.dk

Skrotbiler købes

Ring for højeste dagspris på din bil

Vi afhenter gerne!

22 17 18 71

Medvirkende i år er: Flemming Jensen, Hanne Svenningsen, Mogens Sørensen, Dennis Albertsen, Britta Jensen, Zenia Neumann, Irene Jensen og instruktør Lene Nielsen

MØLHOLT

Så er der Panik på nettet

Dilettanterne i Mølholt er i gang med at øve til årets dilettant forestilling.

I år hedder stykket "Panik på nettet", en farce af Marianne Hesselholt.

Marie på 80 år bor med sin søn, Anders på Højgården. Anders er ungkarl, for Marie har ikke tilladt sin søn at føjte.
Nu er Anders imidlertid blevet 50 år og mener selv det er ved at være tiden til at opleve noget. Derfor skal han skaffe sig af med sin mor for en tid.

Men hvordan får han sin mor sat ud af spillet? og hvor gemmer hun pengene? Hvad hjælper posten med at få anskaffet? og hvor kommer alle disse ungmøer fra?

Dette og meget andet kan der findes svar på til flg. forestillinger, 28. og 29. februar samt 7. marts i Mølholt Forsamlingshus.

Følg os på Facebook: Mølholt Dilettantforening

NYHED! Dæmp støj fra dæk og vej med Dinitrol Lyddæmpning

...har du brug for verdens bedste rustbeskyttelse

Det danske klima er verdens mest rustfremkaldende og din bil er konstant under rustangreb – året rundt.

Hos dit lokale **Dinitrol Center i Asaa** er din bil i de bedste hænder. Vi behandler din bil ud fra mange års erfaring og indgående kendskab til, hvordan lige netop ***din*** bil skal behandles – og beskyttes!

Du finder os på
asaa-auto.dk - 98 85 19 40

DINITROL CENTER ASAA
Havblik 3 I 9340 Asaa I asaa.auto@mail.dk

TEKNOLOGISK INSTITUT
TILSLUTTET TEKNOLOGISK INSTITUTS KONTROLORDNING FOR RUSTBESKYTTELSE

FDM fordelspartner

Dinitrol
VERDENS BEDSTE RUSTBESKYTTELSE

Her det butikken i Hjallerup med det nye navn KON-TUR

DRONNINGLUND / HJALLERUP / SÆBY

Boghandler med nyt navn

Flere end 20 boghandler skifter kæde heraf 6 alene Nordjylland.

Borgerne i Sæby, Hjallerup og Dronninglund skal vænne sig til, at deres lokale boghandel fremover hedder Kon-Tur, når Bog & idé-skiltene pilles af facaden ved årsskiftet. Indehaver Bjarne Holm Hansen har valgt at gøre som flere af sine kolleger fra Bog & idé, bl.a. Frederikshavn og Aalborg og mange andre steder skifter boghandlerne kæde til Kon-Tur. For alle mine butikker vil legetøjet forbliver i butikken. Fælles for butikkerne er, at de vil få et bedre udvalg ift. den lokale efterspørgsel, fortæller indehaver Bjarne Holm Hansen: "Vi har valgt at blive en del af Kon-Tur, hvor vi kan tilpasse vores sortiment efter kunderne i vores byer. Der bliver ikke bestemt fra vores kæde, hvad der skal sælges i vores butikker – det bestemmer vi selv." Det er nu engang ikke de samme varer vi sælger over hele landet

Fortsat den lokale boghandel

Kædeskiftet til kæden Kon-Tur, ser Bjarne Holm Hansen kun som en styrkelse af butikkerne. "I vores nye kæde vil man fortsat kunne få byttet sine varer over hele landet. Der vil være butikker i både Aalborg, Frederikshavn, Skagen og så langt væk som Aarhus, Odense og København", siger Bjarne med et smil på læben og tilføjer "Det vil fortsat være de samme mennesker, kunderne møder i butikkerne, og vi vil mere end nogensinde før, være den lokale boghandel". Kon-Tur vil, med tilgangen af de nye butikker, bestå af 67 forhandlere indenfor boghandel og legetøj.

Bjarne Holm Hansen ejer, udover de tre Nordjyske butikker, også en butik i Hinnerup udenfor Aarhus.

HOTEL & RESTAURANT

DRONNINGLUND

Glocal Art – nu også på nettet

Galleri Glocal Art, som er beliggende på Thorup Hedevej tæt ved Dronninglund, er nu også på nettet. De har nemlig oprettet en webshop, så det nu er muligt at købe galleriets varer på nettet.

Man er endnu ikke begyndt at markedsføre sig på nettet, men alligevel har årets første kunde, som bor i Roskilde, købt en skjorte via den nye webshop. "Selvom man bor 400 km fra Thorup, så kan man godt handle med os," siger galleriejer Frede Hansen.

I øvrigt rykker Glocal Art en uge til København i uge 5. Man har lejet det store udstillingslokale ved Helligåndskirken, så alle, der kommer ad Strøget kan se udstillingen, som åbnede mandag 27. januar af Chr. Friis Bach.

"Selvom man bor 400 km fra Thorup, så kan man godt handle med os," siger galleriejer Frede Hansen.

Formand for Gandrup og Omegns Borgerforening, Birgit Jensen, er klar til borgerforeningens 50-års jubilæum.

Gandrup Borgerforening rammer milepælen

Om kort tid kan Gandrup Borgerforening fejre 50-års fødselsdag - den 16. marts.

Gandrup havde tidligere en borgerforening - Håndværker- og Borgerforeningen, som blev dannet i 1911. Den blev opløst i slutning af 60'erne.

Borgerforenings formand, Birgit Jensen, fortæller om de mange store og mindre projekter borgerforeningen har været involveret i igennem tiden.

Fra det gigantiske projekt med Teglværkssøerne, som blandt andet indbefattede tunnel under Omfartsvejen, stort stianlæg, til nu, hvor der er etableret overnatningsfaciliteter - shelters, toiletbygning og mange andre tiltag omkring det store rekreative område nord for byen. Også på søerne finder der året igennem forskellige arrangementer sted.

Julebelysningen er gennem årene udvidet og tilpasset de øgede krav med hensyn til el-sikkerhed.

I byen finder mange forskellige arrangementer sted. Blandt andet Grundlovsfest, Sankt Hansfest og Bedsteforældredag med fokus på hele familien.

I de senere år er Traktortræk også kommet til, hvor borgerforeningen også er en aktiv medspiller. Et gedigent overskud er det blevet til gennem årene.

De fremtidige planer er blandt fokus på området omkring og ved Gandrup Bydam. Bord-bænkesæt er etableret og en udtynding og oprydning i området er tiltrængt. Borgerforeningen imødeser gerne forslag til anvendelse af området fremadrettet.

Birgit Jensen roser alle omkring Gandrup Borgerforening for et fantastisk samarbejde. Tirsdagsklubben, bestyrelsen og mange andre gør et stort arbejde for byens ve og vel.

Gandrup Borgerforenings jubilæum fejres med kagemand lørdag den 14. marts kl. 10-14 på pladsen ved sundheds- og foreningshuset.

JPC

Næste udgave af aviserne udkommer

16. april.

OBS! Avisdækning i **BRØNDERSLEV BY**
Kom med for kun 900,- kr. ekstra.
Gælder **også** helsider.

www.limfjordsnyt.dk
Tlf. 29 47 56 17
Deadline 8. april

Konfirmations- og Forårsbuffet Min. 10 kuverter

Forretsbuffet (all inclusive)
- Tigerrejer. Serveres med mild chili-hvidløgsdip
- Chicken-Salad m. bacon og karrydressing
- Hjemmelavet tunsalat m. majs og peberfrugt
- Hertil flûtes og smør

Hovedretsbuffet (all inclusive)
- Kalvecuvette, supermørt og lækkert krydret
- BBQ marineret festskinke
- Marineret kyllingebrystfilet
- Flødebagte kartofler, cremede og letkrydrede
- Årstidens blandede salat med Ranch dressing
- Broccolisalat m. rosiner, rødløg og bacon
- Krydrede Tacochips
- Sauce: vælg ml. Whisky, Bearnaise eller Supreme

Dessertbuffet (all inclusive)
- Luksusis med chokoladestykker og karamelkrokant samt chokoladekage med vanillecreme

Min. 10 kuverter.
2 retter, pr. kuvert kr..... 139,-
3 retter, pr. kuvert kr. 164,-
– spar op til kr. 42,–

BESTIL DIN BUFFET SOM XL OG FÅ 50% EKSTRA KØD FOR KUN 15 KR. EKSTRA PR. KUVERT

SE MANGE ANDRE TILBUD OG LEVERINGSBETINGELSER PÅ AUSTRALIAN.DK

Sommerbuffet og Studenterfest Min. 10 kuverter

Forretsbuffet (all inclusive)
- Chicken-Salad m. bacon og karrydressing
- Hjemmelavet luksus tunsalat m. majs og peberfrugt
- Hertil flûtes m. smør

Hovedretsbuffet (all inclusive)
- Kalvecuvette, supermørt og lækkert krydret
- BBQ marineret festskinke
- Marineret kyllingebrystfilet
- Flødebagte kartofler, letkrydrede
- Supreme sauce
- Årstidens blandede salat m. hjemmelavet Ranch dressing
- Marineret pastasalat m. majs og peberfrugt
- Krydrede Taco-Chips

Dessert
- Luksus isdessert med chokoladestykker og karamelkrokant

Min. 10 kuverter.
1 ret, pr. kuvert kr. 99,-
2 retter, pr. kuvert kr..... 124,-
3 retter, pr. kuvert kr. 139,-
– spar op til kr. 43,–

Australian
BARBECUE
70 10 70 17
www.australian.dk
Østerbro 35 · Aalborg

Du ved aldrig, hvornår du spiser godt igen

Dit livs fest

Værtsparret får gratis overnatning.
Selskabets andre gæster
kan overnatte i db.værelse
for kun 325,- pr. person.

Fast pris fra kr.
395,-

FEBRUAR, MARTS
WEEKEND-OPHOLD
PR. PERSON 545,-

STEGTE ÅL
Mandag, tirsdag, onsdag, torsdag, fredag og lørdag
fra kl. 18.00
KUN KR. 135,-
STOR KR. 198,-

SELSKABSARRANGEMENTER

DRONNINGLUND HOTEL

Slotsgade 78 · 9330 Dronninglund
Telefon 98 84 15 33
info@dronninglundhotel.dk www.dronninglundhotel.dk

GoKart Jylland Mou lægger bane til et kvindearrangement 15. april, og denne gang må mænd medbringes. Foto: GoKart Jylland Mou

EGENSE / KVINDEKLUB

Kulturkvinder må medbringe mænd

Af Bruno Larsen

"Egense kulturklub for kvinder" har alle forårsaftaler på plads. I denne uge kommer Karin Boye Nielsen på besøg. Hun er frivilligkoordinator og demensven-instruktør ved Aalborg Kommune.
Tirsdag 17. marts skal Egense Forsamlingshus lægge rum til en filmaften med det hele, herunder cola og popcorn. Der er dømt hygge og motion af lattermusklerne, for klubben præsenterer en komedie om en flok modne kvinder, der får gang i et aktivt liv med masser af nye udfordringer. Producentforeningen og opretshavloven forbyder yderligere omtale.

Kend din bil

Onsdag 15. april får interesserede mulighed for at give den fuld gas på GoKart Jyllands bane ved Hedevej i Mou. Arrangementet bærer overskriften "Kvinde – kend din bil". Deltagerne vil få indsigt i, hvad man gør, når bilen skal tjekkes eller er punkteret, procedurer ved vejhjælp, skadesanmeldelse og lignende.

Medbring mænd

Ane Møller og Inge Holdensgaard fra kulturklubben fortæller at man denne dag gør en undtagelse, for deltagerne må invitere mænd med til den afsluttende del med grillmad og en tur i gokarterne.
- Vi sætter som altid forårspunktum med Ladywalk mandag 25. maj, oplyser Ane og Inge, der tilføjer, at kulturklubben ikke er en egentlig forening. Der opkræves ikke kontingent, men et beløb pr. deltagelse til dækning af udgifter til kaffe/te/brød, oplægsholder eller andet.

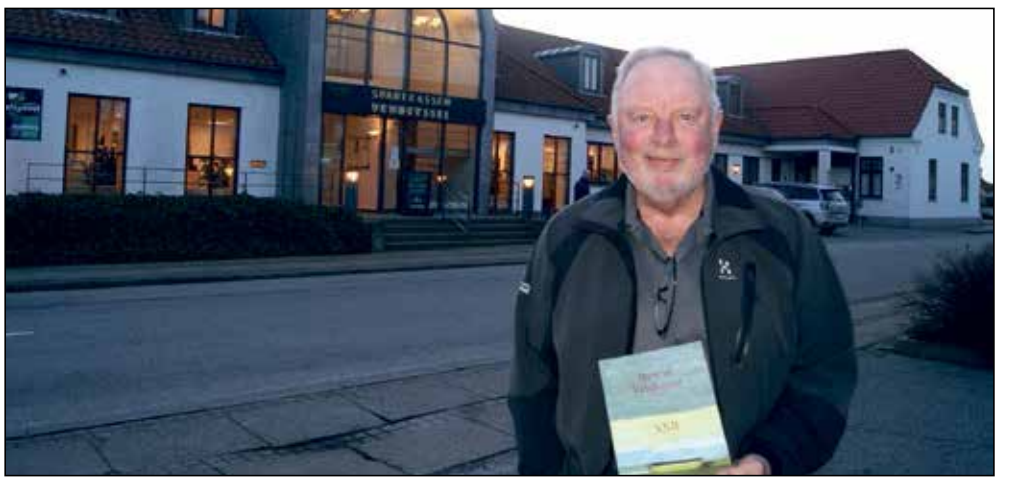

Karsten Olsen foran Sparekassen Vendsyssels afdeling i Hals. De to fonde fra Sparekassen Vendsyssel i både Ulsted og Hals har været storaftager af bogen og derved bakket LIONS op i deres arbejde med at skaffe midler til gode formål.

HALS

Lions "Barn af Vendsyssel" blev igen en succes!

Lions Club , Hals forventerde at sælge 200 bøger Barn af Vendsyssel og få et overskud på godt kr. 30.000.

Hvert 2 år laves der i Lionsregi en egnsbog kaldet Barn af Vendsyssel.
I udgaven der denne gang blev solgt fra november 2019 var der 17 skribenter der fortalte om deres opvækst i Vendsyssel og livsforløbet.
Særdeles spændende læsning.
Bogudvalgsformand Karsten Olsen, Lions Club Hals orienterer om at Hals havde bestilt 200 stk. bøger der skulle sælges fra ultimo november.
Den lokale Club havde to lokale skribenter med i bogen.
Dels viceskoleleder Jens Ravn, Ulsted der har været opvokset og levet sit liv i Ulsted og lavet mange ting sammen med og for den lokale befolkning.
Dels Ove B. Hansen som er opvokset i Hou og levet et arbejdsliv i det danske diplomati og har arbejdet mange år i Rusland og taler flydende russisk.
Med de to dygtige lokale skribenter og en god salgsindsats med deltagelse af clubbens medlemmer og bogudvalget og "Hals kommunes" forretninger var status, at der ved nytårsskiftet kun var 10 usolgte bøger tilbage.

Det forventes at disse sælges alle inden udgangen af måneden, og så vil der være et overskud på godt kr. 30.000 til uddeling til velgørende formål lokalt og internationalt slutter Karsten Olsen.

HOTEL & RESTAURANT

EGENSE / MARITIMT

Travle forårsdage i Egense Sejlklub

Af Bruno Larsen

De omkring 100 juniorer i Egense Sejlklub tilbydes mangt og meget – ikke kun sejlerskole og fisketure. Både i februar og april er der maritime børnearrangementer.
Alle børn og voksne – gerne udklædte - er inviteret til at tage del i markering af fastelavn lørdag 15. februar. Her tilbydes ansigtsmaling, fastelavnsboller, havnebingo og ikke mindst tøndeslagning. Og søndag 5. april skal der males på sten.
Inden standerhejsningen lørdag 25. april tilbydes et par mere voksenrelaterede ting. Medlemmerne er inviteret til hyggeaften onsdag 29. februar. På menuen er der gule ærter. Til kaffen serveres lagkage. Lørdag 7. marts kaldes atter til samling. Det gælder årets generalforsamling. Som sædvanlig indledes kl. 10.

Fokus på motorer

Egense Sejlklub fortsætter samarbejdet med Den Nære Aftenskole under oplysningsforbundet AOF-Nord, og er tirsdag 3. marts vært for en aften om "Bådmotorens systemer". Deltagerpris: 50 kr.

Instruktør Vagn Rasmussen vil i tidsrummet 18.30-20.45 fortælle om bådmotorens brændstofsystem, primært diesel og de enkelte komponenter, samt bådmotorens kølesystem, salt- og ferskvand, og disses komponenter.

Er du sejler med bådmotor op til 30-35 HK og ønsker udvidet kendskab til bådmotorens forskellige systemer, kan du tilmelde dig via https://nord.aof.dk/kurser/Friluftsliv/Sejlads_Navigation/4802173/

Egense Sejlklub bejler ofte til børn og unge med maritime arrangementer. Søndag 5. april skal der males på sten. Foto: Bettina Jane Nielsen

Svend Christian, Dybvad Planteskole, viser her krukkerne frem

DYBVAD PLANTESKOLE

Ingen frø går til spilde i Dybvad

På Dybvad Planteskole er der gang i kreativiteten m.h.t. planteløg.
Svend Christian fortalte om deres nye ide m.h.t. planteløg. Vi plejer at have en kæmpe udstilling af løg i poser, som hængte på diverse stativer i udstillingen som vanligt.
Det var ikke alle poser der blev solgt, og nu har man istedet lavet specielle krukker, hvor løgene er sat i jord i 4 forskellige dybder.

Krukkerne er blevet et hit hos kunderne, og Svend Christian fortæller, at ved at plante dem i 4 forskellige dybder, så kommer de op løbende igennem 2-3 måneder, hver gang med nye overraskende farver. Man ved aldrig hvad der kommer næste gang - en ny form for »nytårsfyrværkeri« blot i potteform.
Potterne og løgene kan sagtens købes nu og sættes udenfor, idet planterne godt kan tåle en smule koldt vejr og frost, hvis det skulle komme.

Har man lyst til at kigge nærmere på dette, så er man naturligvis velkommen indenfor i Dybvad. Planteskolen ligger indenfor bygrænsen og der er skilt ud til vejen.

Næste udgave af aviserne udkommer
16. april.
OBS! Avisdækning i BRØNDERSLEV BY
Kom med for kun 900,- kr. ekstra.
Gælder også helsider.
www.limfjordsnyt.dk
Tlf. 29 47 56 17
Deadline 8. april

Fredag 14/2

Varmrøget laks
på krydderurte-risotto med jordskokkechips, mandel og sprød rucola.

Oksemedaillon
med selleripuré, bagt selleri, kartoffelflan, timiansauce og sprød persillerod.

Blødende chokoladekage
med hvid chokolademoussé, hindbærcoulis og chokoladegrene

3 retter · Pr. person
229,-

Hotel Phønix
Bredgade 17-19 · 9700 Brønderslev
Telefon 98 82 01 00
info@hotelphonix.dk
www.hotelphonix.dk

Kent's Madhus
Sulsted Kro
Holtevej 10 · 9381 Sulsted
"KENT" for det professionelle værtsskab
Mad, service og lokaler er i TOP.
Priserne er i BUND.
Fest til fast pris
fra 398,-
Hvad er der at tænke over?
Kontakt os:
kentstoltenborg@gmail.com · Tlf. 23 46 02 62
www.sulstedkro.dk

Nordjyllands måske bedste smørrebrød

Højt belagt - hver gang!

Smørrebrød skal bestilles dagen før!

Dagens håndmadder 15,- / stk.
Almindelig smørrebrød 25,- / stk.
Luksus smørrebrød 30,- / stk.

FLASKEGAS
11 kg.
Afhentet i grillen **179,95**
Leveret til døren **199,95**

Hals Grill & Smørrebrød

Midtergade 22 · 9370 Hals · Tlf. 98 25 25 00

Dagens ret 70,- kr.: Tirsdage: Stegt flæsk · Søndage: Flæskesteg

GRATIS

afhentning af gammelt jern og skrot

I Aalborg kommune

Rør, radiatorer, cykler, bildele, maskiner, motorer, batterier, staldinventar, olietanke, industrijern / anlæg, potter og pander, kedler.

GASMANDEN & "Bette Skrot"
Telefon 98 34 23 00
En stærk forbindelse!

GASMANDEN & "Bette Skrot"

GAS

til private og erhverv

Vi har alle størrelser af gasflasker!

Levering til private og i kolonihaver hver lørdag og lige til din dør.

Pris for ombytning
KUN 199,95

98 34 23 00

Hjælp miljøet!

Aflever dine tomme dåser og bøtter i lukkede affaldssække hos mig i Grillen,
(når du alligevel skal hente grillmad og gas!)

Hals Grill & Smørrebrød
Midtergade 22 · 9370 Hals

Nordjyllands "måske" billigste GAS

til både private og erhverv. – Vi leverer lige til din dør!

Truckgas & Campinggas

GASMANDEN & "Bette Skrot"
Telefon 98 34 23 00
En stærk forbindelse!

Altid MEGET konkurrencedygtige priser

Aalborg Fragt & Kurér Service ApS

Fragt · Flytning · Pakke kørsel · Rydning af dødsboer

Ugentlige afgange mellem Aalborg, Fyn, Sjælland, København, (Sverige & Norge)

Telefon 98 34 23 00

SLV godkendt – vi tager læsset