Hillerød Horse Show 2019

MESSEN MED ALT TIL HEST OG RYTTER **27.-29. SEPTEMBER**

SHOPPING
Se hvem der udstiller

PROGRAM 2019
Mere end 50 oplevelser venter på dig

MØD
Nils-Christian Larsen
Ditte Young
og mange flere ...

Aftenclinic Hasse Hoffmann
Køb dine billetter nu

SPÆNDENDE CLINICS · SHOWS · SPEAKERS CORNER · MASSER AF SHOPPING

BROGAARDEN®

SARACEN HORSE FEEDS

FrederiksborgCentret Hillerød

Pavo

Ease & Excel

Kun
6% sukker
8% stivelse

INNOVATIVT SPORTSFODER

TIL AT STØTTE MAVEFUNKTIONEN

Pavo Ease&Excel er et innovativt, strukturrigt sportsfoder, som er specielt udviklet til at bibeholde en god mavesyre-balance i mavesækken og derfor yderst velegnet til sportsheste, som skal levere toppræstationer. Det er et komplet kraftfoder med højt energiindhold fra let fordøjelige fibre og vegetabilsk olie og desuden med et meget lavt sukker- og stivelseindhold.

- ☑ Strukturrigt sportsfoder med højt energiindhold
- ☑ Støtter en god mavefunktion
- ☑ Hurtigere rekreation af musklerne efter træningen

DT70162

Pavo

feeding **excellence**

www.pavo.net

VELKOMMEN TIL HILLERØD HORSE SHOW 2019

Hillerød Horse Show – Sjællands største indendørs hestemesse – afholdes den 27.- 29. september og vi glæder os til igen at byde velkommen til tre inspirerende dage med masser af udstillere, shopping og over 50 forskellige arrangementer på programmet ligefra clinics, shows og opvisninger til talkshows og foredrag.

Aftenclinic med Lasse Hoffmann

I år har vi besøg af en institution indenfor dansk ridesport nemlig berider, træner, foredragsholder og forfatter Hasse Hoffmann. Han træner fire dressurryttere på topplan. Den 5. rytter skal findes og du kan læse hvordan på side 12.

Husk du får gratis adgang alle dage til Hillerød Horse Show ved køb af billet til aftenclinicen, men skynd dig, der er begrænset antal.

› LÆS OM HASSE HOFFMANN SIDE 10-12

Program

Programmet er udvidet i år og der er mere end 50 forskellige arrangementer på ridebanen og på Speakers Corner på 1. sal. Show, eventyr og fart, spring, dressur, trec og western er nogle af nøgleordene. Fagligt indhold er der også, mød dyrlæger og andre specialister, der står klar med råd og vejledning.

Vi får besøg af **Stutteri Kronplet**, som viser deres sjældne knapstruppere frem og du kan se den prisbelønnede film: "Knapstrupperhesten, jagten på de gamle gener", et stykke dansk kulturhistorie.

Årets hestebyt er i år tølt, spring, mounted games og western. Se erfarne rytte-re i nye discipliner.

Du genkender navne som **Nils-Christian Larsen, Ditte Young** og **Charmaine Berdino.** Vi får besøg af den unge, norske eliterytter **Anne Mathilde Reimar Haga** og der er mange, mange flere.

› SIDE 4-8 + ARTIKLER

Hvem udstiller

Tæt på 100 udstillere kan rådgive og inspirere dig om foder, udstyr og alt indenfor hesteverdenen.

SE UDSTILLERLISTE SIDE 40-42

Det' for børn

Hillerød Horse Show byder på sjove oplevelser til børn, der op til 7 år kommer gratis ind i følgeskab med en voksen. Prøv Børnespringbanen og deltag i Kæpheste Springcup, der foregår alle dage på banen på 1. sal. Se også **Miniaturehestene** lave tricks.

Der er **ponyridning** på ridebanen og flotte shows med friesere og drumhorses. Kom tæt på og hils på deltagerne og hestene. På tribunen er der godt udsyn til ridebanen, hvor der er shows og opvisninger hele weekenden fx voltigering med **Emilie Lindgaard.**

› SIDE 4-8

Husk at følge med på vores facebookside – vi ses til Hillerød Horse Show 2019.

Køb dine billetter online spar tid og penge!

HILLERØD HORSE SHOW 2019

FREDAG 14-19 · LØRDAG 10-18 · SØNDAG 10-16

BILLET (købt i indgang, adgang alle dage)	FRE-LØR-SØNDAG	100 kr.	
BILLET (købt online, adgang alle dage)	FRE-LØR-SØNDAG	85 kr.	+ gebyr
AFTENCLINIC (særskilt billet, adgang alle dage)	LØRDAG 19.30-22.30	290 kr.	+ gebyr

Hillerød Horse Show
27.-29. SEPTEMBER
MESSEN MED ALT TIL HEST OG RYTTER

Køb online på www.frederiksborgcentret.dk

FrederiksborgCentret • Milnersvej 39 • 3400 Hillerød • frederiksborgcentret.dk/hillerodhorseshow2019 • facebook.com/Hillerød Horse Show 2019

FREDAG 27. SEPTEMBER ÅBEN 14-19

HVOR	KL.	HVAD
Ridebane	14.00	**Ponytræk**
Ridebane	14.30	**Miniaturehestene laver tricks**
Speakers Corner	15.00	**Tættere på hestene med telepatisk kontakt** /Maria Dose
Ridebane	15.00	**Pam Rideudstyr modeshow**
Ridebane	15.30	**Mounted games** – finmotoriske øvelser i høj fart
Børnespringbane	15.30	**Kæpheste Springcup**
Speakers Corner	16.00	**Hvordan virker kiropraktik?** Hørsholm Hestepraksis
Ridebane	16.30	**Stutteri Kronplet viser deres fine Knabstruppere**
Speakers Corner	17.00	**Akupunktur og akupressur** – hvorfor og hvordan? Hippiedyrlægen
Speakers Corner	17.30	**Film: Knapstrupperhesten, jagten på de gamle gener - kort version**
Ridebane	17.30	**Trec – en upcoming sport** /Lisa Kjer Andersen
Ridebane	18.00	**Mød den norske elite ponyrytter** Anne Mathilde Reimer Haga
Speakers Corner	18.00	**Bliv klog på sadler** med sadelmager Karina Bjerg
Ridebane	18.30	**Jeanett Herlyng i damesadel på sin tricktrænede hest**

Back on Track®

THE OFFICIAL

Back on Track®

Back on Track ApS · Jegindøvej 4 D · 8800 Viborg · Tlf: +45 51 35 22 60
danmark@backontrack.com · www.backontrack.com/dk · Mød os på

LØRDAG 28. SEPTEMBER ÅBEN 10-18

HVOR	KL.	HVAD
Ridebane	10.00	**Ponytræk**
Ridebane	10.30	**Forskellige springteknikker** /Josephine Bøgh
Speakers Corner	11.00	Foredrag med certificeret Monty Roberts instruktør Joan Sartori v/ Hestens Værn
Ridebane	12.00	**JEKO Western Equipment** præsenterer show outfits til både hest og rytter
Speakers Corner	12.30	Riderslogbook fortæller om deres app
Ridebane	13.00	**Fra pas til passage**, Equicoach Ditte Young med eliterytterne Nils-Christian Larsen og Ellen Birgitte Farbrot
Speakers Corner	14.00	**Den uridelige hoppe** Hørsholm Hestepraksis
Børnespringbane	14.00	**Kæpheste Springcup**
Ridebane	14.00	**Frihedsdressur: Fra basic til advanced** Charmaine Berdino – Clinic 1
Speakers Corner	14.30	**Sundhed for hest og rytter,** AL Showjumping
Ridebane	14.30	**Sadler & Pressure Pad,** show med sadelmager Karina Bjerg

28. SEPTEMBER AFTENCLINIC 19.30-22.30

HVOR	KL.	HVAD
Speakers Corner	15.30	**Kan heste være frække?** Specialist i hesteadfærd Karin Rosenberg Engelbrecht fra Letridning
Ridebane	15.30	**Frieser Sjællands kvadrille SORT GULD**
Ridebane	16.00	**Miniaturehestene laver tricks**
Speakers Corner	16.00	**Film: Knapstrupperhesten, jagten på de gamle gener – kort version**
Speakers Corner	16.30	**Energisamspil og telepati** /Natalie Thomsen
Ridebane	16.30	**Pam Rideudstyr modeshow**
Ridebane	17.00	**Telepatisk ridning** – lær af din hest og bliv bedre! ved Maria Dose
Ridebane	17.30	**Voltigering i verdensklasse** /Emilie Lindgaard
Speakers Corner	18. 00	**Aktiv core – bevægeligt bækken – god opstilling** /Fit4you med Lene Theill
Ridebane	19.30	**Aftenclinic med Hasse Hoffmann** Fokus på rytteren, der skal træne hesten (særskilt billet)

Køb dine billetter til aftenclinic

Pris 290 kr. + gebyr inkl. adgang til Hillerød Horse Show alle tre dage.

frederiksborgcentret.dk/
hillerodhorseshow2019

SØNDAG 29. SEPTEMBER ÅBEN 10-16

HVOR	KL.	HVAD
Ridebane	10.00	**Demonstration om Centreret Ridning** v. CR level II instruktør Karin Rosenberg Engelbrecht fra Letridning
Speakers Corner	10.30	**Akupunktur og akupressur – hvorfor og hvordan?** Hippiedyrlægen
Ridebane	10.30	**Når du skal købe islandsk hest, find det rigtige match!** Alberte Møller San Pedro og Sölvi Sigurdarson, stald Fáksholt
Speakers Corner	11.00	**Energisamspil og telepati** /Natalie Thomsen
Ridebane	11.00	**Diagonalens Kraft/ MyStyle KBR og ARR**
Speakers Corner	11.30	**Rytterhjælpen med Rasmus Bagger**
Ridebane	11.30	**Frieser Sjællands kvadrille SORT GULD**
Ridebane	12.00	Nogle af de **mest populære western discipliner** vil blive vist og forklaret
Speakers Corner	12.30	**Diagonalens Kraft** /MyStyle KBR og ARR
Ridebane	12.30	**Sådan træner du med cordeo** Charmaine Berdino - clinic 2
Speakers Corner	13.00	**Mit liv på springbanerne.** Kom og få en snak med **Josephine Bøgh**
Ridebane	13.00	**Oplev show, samarbejde, eventyr og dressur** i en smuk sammensmeltning, som kun **DrumHorse Denmark** kan kreere det
Ridebane	13.30	**Pam Rideudstyr modeshow**
Speakers Corner	14.00	**Hvordan udredes en halthed?** Hørsholm Hestepraksis
Børnespringbane	14.00	**Kæpheste Springcup**
Ridebane	14.00	**Lær at spille polo**
Ridebane	14.30	**Hestebyt** med Nils-Christian Larsen (islænder), Josephine Bøgh (spring), Line Jenvall (mounted games) og Ditte Poulsen (western)
Speakers Corner	15.20	**Bliv klog på sadler** med sadelmager Karina Bjerg

FÅ STYR PÅ DET GROVE

Besøg os på **STAND E1** og få en snak med vores konsulent om, hvad der er det optimale grovfodervalg for din hest og dig. Kan det gøres bedre, billigere, nemmere?

Pr. 1. januar 2020 implementeres Hesteloven fuldt ud. Tal med os, hvis du vil være sikker på, at du er helt klar. Vi har også styr på miljøreglerne, så hvis du skal etablere, ændre eller udvidde dit hestehold, så tag fat i os.

Vi ses på STAND E1

Agrovi
Den bedste løsning på jorden

Kontorer i Hillerød | Holbæk | Ringsted | Nr. Alslev | agrovi.dk

ALT TIL HUND

... & ejer!

MESSEN FOR
ALLE OS, DER
ELSKER HUND

16.-17. NOV.

DOGCOACH
DogDays

FrederiksborgCentret
– fokus på oplevelser...

Velkommen til Hasse Hoffmann

Lørdag aften inviterer Hillerød Horse Show i FrederiksborgCentret for femte år i træk til aftenclinic. I år med en institution i dansk ridesport, nemlig Hasse Hoffmann, der fører 5 ryttere frem på banen fra middelsvær dressur, over intermediare til Grand Prix.

Det er ikke tilfældigt at Hillerød Horse Show har ladet valget falde på denne sagkyndige beridder i år, i perlerækken af internationale toptrænere og ryttere, som allerede har gæste messen, og delt ud af deres store viden, under aftenclinic'en lørdag aften under Hillerød Horse Show.
Patrik Kittel, Anky van Grunsven, Severo Jurades, landstræner Prinsesse Nathalie og Kyra Kyrklund samt Edward Gal. Alle har beriget os med viden og teknikker, som helt sikkert har løst eller lettet en opgave hos en eller flere af de mange, der har deltaget i aftenarrangementer. Her har de fået en lettilgængelig fortolkning i den til tider sære teknik, demonstreret på tydeligste vis.

Hasse Hoffmann italesætter og viser direkte trin og afmystifiserer tilgangen til den enkelte øvelse - som oftest krydret med en stor portion humor, der gør det spiseligt for alle.
Har man overværet en lektion eller clinic med Hasse Hoffmann, eller været så heldig selv at modtage undervisning, er man slet ikke i tvivl. Han har stor forkærlighed for hesten og dens ve og vel. Han udstråler en overbevisende pondus og sikkerhed og man tvivler ikke et sekund, at det kommer fra en enorm viden og erfaring.
Han er en talentfuld instruktør, som besidder den sjældne evne at nå sine elever fuldt ud og få det allerbedste frem. Han har et kæmpe talent for at matche den rette hest til den helt rigtige rytter – for den helt rigtige kombination.

Hasse Hoffmann har bl.a. repræsenteret Danmark i International Springning 1980 ved det alternative OL i Rotterdam, og han besidder en stor alsidighed. Han begyndte at ride professionelt i 1960'erne og blev uddannet berider fra Strømsholt i Sverige 1973.

Han udgav i 2012 bogen "Dressur med hjerte og forstand" og modtog i 2018 Lis Hartels mindepris. Han er gift med Grethe Hoffmann, og sammen driver de Søholdt gods nær Ebeltoft.

Hasse Hoffmann er intet mindre end en institution i dansk ridesport. Hans visionære og letfortolkelige tilgang til primært dressursporten, er noget som vi alle kan nyde godt af. Hasse Hoffmann lægger ikke skjul på at han er den generation af ridelærere, som er uddannet til at uddanne ryttere og heste, og ikke til at være konkurrencerytter.

Hasse Hoffmann pointerer, at vi skal have mere fokus på rytterens krop og muskler, så rytteren kan gøre hesten til en stærk partner. Ligesom hesten, har rytteren en naturlig skævhed, og her er der meget, rytteren kan arbejde på for at forbedre sig.

”Dressur er et billede af din sjæl”

Hestene har udviklet sig meget igennem tiden, og vi skal som mennesker kunne følge med netop den udvikling.

De fleste ryttere er ikke i samme grad som tidligere vant til at omgås dyr. Derfor er det nødvendigt med ny fokus på uddannelsen. Man skal simpelthen lære at omgå dyr/heste, og lære hvordan man uddanner hestene.

Er man som rytter ikke trænet til at træne heste, kan det have konsekvenser for hesten holdbarhed. Ridningen og især dressur har for øje at gøre hesten mere holdbar og gøre hesten balanceret. Vi skal kunne ride og skole den, så at den kommer i naturlig bæring med rytter på.

Fotos: Wiegaarden

”Vi skal uddanne rytterne til at uddanne heste i en sådan grad, at den bringes i en naturlig selvbæring og derigennem opnår en lang levetid.”

Fra bogen Dressur med hjerte og forstand af Hasse Hoffmann.

Der er et stort ansvar forbundet med dressurridning. En stor del af de haltheder og sundhedsmæssige problemer, vi oplever hos hesten, skyldes efter Hasse Hoffmanns mening at rytterne er blevet til dressurryttere, og ikke er ryttere, der rider dressur.

Hasse Hoffman er ikke bange for at ride sine elevers heste, for som han siger: " Jeg føler mere fra sadlen, end jeg ser fra jorden. Husk på, når man kan se et problem fra jorden, så er problemet som ofte så fremskredent, at det kræver langt mere arbejde at løse det, end hvis man havde følt problemet, mens man sidder i sadlen." Han fortsætter: "Man skal ikke tænke som en hest, man skal sætte sig ind i, hvordan heste tænker og fungerer."

Køb dine billetter til aftenclinic online nu
Pris 290 kr. + gebyr
inkl. adgang til Hillerød Horse Show alle tre dage.

Kom med til

VIP ARRANGEMENT AFTENCLINIC HASSE HOFFMANN

Velkommen til aftenclinic med den erfarne danske berider, forfatter og foredragsholder Hasse Hoffmann lørdag den 28. september. Igen i år kan du deltage i VIP arrangementet på balkonen fra kl. 19.30, hvor du og dine gæster kan nyde en dejlig menu, mens I ser aftenclinicen. Ridebanen er rykket, så der i år er endnu bedre udsigt. I billetten er også inkluderet adgang til Hillerød Horse Show alle dage 27.-29. september.

DINNER & WINE
Dampet Torsk på blomkålspuré, sauce blanquette med dildolie, krydderurtesalat og hjemmebagt brød.
1 gl. hvidvin *"Cleebourg Riesling Alsace Prestige 2016"*
Helstegt oksemørbrad serveret med broccoliterrin, svamperagout, grillet peberfrugt, kartoffelroulade samt sauce bordelaise. 2 gl. rødvin *"Chunky Zinfadel 2016"*
Gateau Marcel med citrussalat, brændt hvid chokolade og is.1 gl. dessertvin *"Patriarca Pinot Nero"*. **Kaffe og te**

Adgang til Hillerød Horse Show alle dage, aftenclinic Hasse Hoffmann og dinner&wine på Balkonen. Pris 790 kr. + gebyr. Køb dine billetter på frederiksborgcentret.dk/hillerodhorseshow2019.

Sponsor
SARACEN HORSE FEEDS

Vind en plads på topholdet 28. september!

VIND EN EFTERTRAGTET PLADS PÅ TOPHOLDET

Til aftenclinicen fører den danske træner Hasse Hoffmann fire ryttere på topplan fra middelsvær dressur, over intermediare til Grand Prix. Rytterne er Linda Pfingstl Aasteds, Anne Troensegaard, Stine Lyngsø og Bo Thomas Høstrup.
Den femte plads kan vindes!
Derfor søger vi en ambitiøs rytter på distriktsplan LA og opefter, der kan vinde 30 min. unik undervisning med en af verdens bedste dressurtrænere under Hillerød Horse Show den 28. september i tidsrummet kl. 19.30-22.30 på ridebanen i FrederiksborgCentret Hillerød.
Skriv lidt om dig selv, dit niveau, hestens navn og dine tre bedste resultater indenfor to år, vedhæft et billede af dig og din hest og send det inden den 2. september til: pko@frederiksborgcentret.dk
så vil vi trække lod om den eftertragtede clinic plads. Er du den heldige vinder, får du samtidig to VIP billetter til hele clinicen.
Vinderen får direkte besked 2. september og offentliggøres på vores facebookside Hillerød Horse Show 2019 samt hjemmeside frederiksborgcentret.dk/Hillerodhorseshow2019.

Riders NOTEBOOK er et hestemagasin til hestefolk fra hestefolk. Riders NOTEBOOK skriver ikke en masse om resultater fra sporten, men de gode historier om heste og deres ejere, dem finder du hos os.

Vi skriver om alle discipliner og alle niveauer. Læsestof for dig og om dig, eller i hvert fald om ligesindede.

Du kan for kun kr. 29,- / md. få adgang til alle herlighederne i det digitale magasin, lige når det passer dig. Tegn abonnement allerede i dag, så kan du læse magasinet på pc, tablet eller mobil med det samme.

Er du mere til et trykt magasin i høj kvalitet, så er der masser af gode abonnementtilbud at finde på websitet www.ridersnotebook.dk.

Riders
NOTEBOOK
HESTEFOLK TIL HESTEFOLK

SÅDAN BESTILLER DU

Ring til kundeservice på
tlf. 52 16 60 20 (hverdage kl. 9-15)

Eller bestil på
www.ridersnotebook.dk/abonner

SÅDAN FUNGERER DIT ABONNEMENT

Når din bestilling er modtaget, kommer der en e-mail til dig med en personlig kode, der giver dig adgang til månedens DIGITALE udgave af Riders NOTEBOOK. Herefter fortsætter dit abonnement og du betaler kr. 29,-/md. indtil din opsigelse som skal ske skriftligt med 1 måneds varsel.
Se øvrige betingelser på www.ridersnotebook.dk

ALLEREDE ABONNENT

Følg også med på bloggen!

Riders
NOTEBOOK
www.ridersnotebook.dk

Clinic 2 - Charmaine Berdino

Sådan træner du cordeo

Charmaine Berdino, der træner og optræder med heste i frihedsdressur, viser på denne clinic, hvordan hun træner sine heste til at blive redet med cordeo.
De fleste som har prøvet at ride deres hest kun med en cordeo, ved hvilken magisk fornemmelse, det er, når man kan styre sin hest helt uden sadel og hovedtøj. Den fornemmelse af samhørighed og connection, man får med sin hest, er unik og giver både hest og rytter en særlig glæde ved træningen. Selvfølgelig kræver det en masse træning og forberedelser, før man kan smide hovedtøjet. Det er netop det, jeg vil vise. Hvordan man starter med at træne sin hest til at blive redet med cordeo, hvordan den bruges korrekt, og hvad der er vigtigt sikkerhedsmæssigt, for at hest og rytter får en god oplevelse sammen.
Charmaine Berdino får i år assistance af Sisse Dupont, som er fysioterapeut og indehaver af Equipagefys. Med fysioterapi optimeres rytterens indvirkning på hesten, hvilket fremmer equipagens præstationer.
Mød Charmaine på stand Z4.
29. september kl. 12.30

Natalie Thomsen

Energisamspil og telepati

Natalie Thomsen har arbejde med healing, telepati og clairvoyance i 10 år. Hun samarbejder med dyrlæger og andre behandlere indenfor både heste og hundeverdenen. Det er både heste og mennesker, der indgår i hendes spirituelle arbejde.
Clinicen "En høflig hestehilsen" er noget for dig, hvis du kunne tænke dig at blive klogere på dig selv og din hest.
Blive bedre til at forstå din hests kommunikationsredskaber. Finde ud af hvilke træningsmetoder, der virker bedst til netop din type hest. Og blive bedre til at forstå hvordan vi mennesker og heste påvirker hinanden på godt og ondt?
Besøg Fusion Riders på stand Y4.

28. september kl. 16.30
29. september kl. 11.00

e-magasinet Islandsk Hest

Gratis, grundigt og ret genialt, når vi selv skal sige det

Her kan du blive klogere på den islandske hest. Både hvis du er en af de mange, der allerede har tabt dit hjerte til den seje, alsidige race, men også hvis du som storhesterytter er nysgerrig på, hvad den islandske hest kan bruges til – eller hvis du er helt ny i den mangfoldige hesteverden.
Vi laver interviews og sender også live på vores Facebook-side, der har over 5000 følgere. e-magasinet Islandsk Hest ejes af Britt Søby, der selv faldt i islændergryden for ti år siden.
Magasinet er for alle, der elsker den islandske hest og henvender sig både til eliten og bredden, fortæller Britt Søby. Når vi vælger indhold, lægger vi vægt på høj kvalitet, alsidighed, høj læseværdi og naturligvis flotte billeder. Som læser skal du være godt underholdt og samtidig få viden og faglig information.
e-magasinet Islandsk Hest udkommer hver anden måned og produceres af en fast stab, der er vant til at arbejde professionelt med medier og kommunikation – samt dyrlæger, der skriver vores faste rubrik "Dyrlægens Vinkel". Uden vores annoncører kunne magasinet ikke være gratis – så det er vi taknemmelige for.

e-magasinet Islandsk Hest tager naturligvis til Berlin til august og dækker VM for islandske heste. Find os på stand 0.

TID TIL ET FODERSKIFTE?

GØR SOM CATHRINE
DUFOUR OG MANGE ANDRE

SARACEN HORSE FEEDS *feed the difference*

Voltigering i verdensklasse

Opsat hår, strålende make-up og glitrende dragter

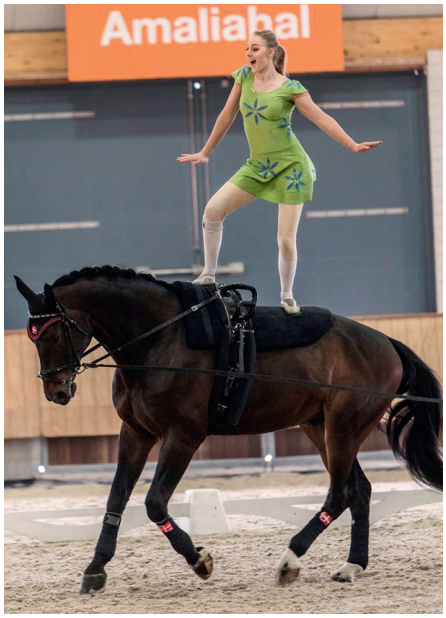

Mange ville nok sammenligne Voltigerings-sporten med noget, du ville se i cirkus. Det er dog ikke tilfældet. Gymnastik på ryggen af en galopperende hest, er for nogle svært at forestille sig, men Emilie Lindgaard vil, sammen med sit team, guide dig igennem sporten, som den er.
Emilie Lindgaard er en erfaren elite voltigør med efterhånden mange år i bagagen. Efter at have været repræsenteret ved både europamesterskaber og verdensmesterskaber, har hun et stort indblik ind i sporten.

Ved siden af er Emilie Lindgaard rytter, og hun vil på banen fortælle om vigtigheden af korrekt træning af hesten, for at opbygge en velfungerende voltigeringshest - mange af de vigtigste egenskaber for en voltigeringshest, og hvad det kræver for at skabe tophesten. Og selvfølgelig også give et indblik i, hvad voltigering rent faktisk er.
Find Emilie Lindgaard på Instagram eller Facebook.

28. september kl. 17.30

Mød Marianne Eiby

Youtuber og instagrammer

Jeg har redet siden jeg var 4 år gammel, og har haft hest næsten lige så længe.
I mine yngre dage var jeg spring rytter, men nu foregår det mere på hygge plan.
Jeg avler også DV'er på hobby plan.
Jeg har været på de sociale medier i ca. 4 år, og startede egentlig min Youtube kanal for hyggens skyld. Jeg har nu 12.000 følgere på Youtube, og 13.000+ på Instagram. Jeg er så overvældet over al den støtte, jeg får fra mennesker over hele landet. Kom og mød mig og få en snak på stand 2, 1. sal.

Drumhorse Denmark

Show, samarbejde, eventyr og dressur i smuk sammensmeltning

DrumHorse Denmark er ambassadører for den sjældne britiske race, der er kendt for at gå forrest i garden med de store pauker trommer. DrumHorse Denmark er ejet af Ronni og Kiki Dantved, som gennem de sidste 14 år, har arbejdet med avl og fremvisning af den smukke store DrumHorse.
Frontfigurerne i DrumHorse Denmark er datter Sielja Dantved, og den helt unikke DrumHorse hingst Lord Korpus King Keen. I 13 år har disse to været uadskillelige, og sammen har de lavet shows i ind- og udland. Udover shows, har photoshoots, interviews og clinics været en fast del af teamets hverdag.
Hele teamet bag DrumHorse Denmark, har altid arbejdet for at vise noget nyt, og uforudsigeligt. De imponerer med couture, unika musik, dans og dressur, alt sammen i de helt rigtige mængder, for at give publikum en unik oplevelse.
Sielja Dantved siger om showet:
''For os handler det ikke om kun at vise dressur, det handler om at skabe en stemning, en følelse i publikum. Vi vil gerne vise hvad ægte samarbejde, venskab og kærlighed kan skabe. Hvordan vi kan smelte sammen, og blive et. At kunne samarbejde med et individ du ikke kan tale med, er en kæmpe gave. Og finder man først en måde hvorpå man kan kommunikere uden ord, er intet for stort. Et sådan bånd er ikke til at bryde, og det bånd jeg har med Lord Korpus gør at vi kan alt sammen. Og det glæder vi os til at vise jer!''
29. september kl. 13.00

Laserterapi til veterinær brug

Laserterapi bruges i stigende grad af dyrlæger over hele verden som smertestillende og helende terapi. Den videnskabelige dokumentation af laserterapi inden for veterinærmedicin tæller over tusind offentliggjorte studier.

Dyrlæger og praktiserende terapeuter inden for ridesport benytter laserterapi som også kaldes Low Level Laser Therapy (LLLT) eller det mere teknisk korrekte Photobiomodulation (PBM), til at fremskynde helingsprocessen hos hesten. Private hesteejere kan tillige benytte laserterapi til behandling af skader og smertelindring af deres dyr.
Interessen og brugen af terapeutiske lasere til behandling af forskellige skader og tilstande er vokset eksponentielt som kliniske casestudier og systematiske undersøgelsesresultater har påvist effekten af LLLT/PBM. Baseret på litteraturen og forskning kan laserterapi anvendes til behandling af mange forskellige tilstande, som vist i tabellen nedenfor.

Særlige egenskaber ved laserlys
Ordet "LASER" er et akronym, der står for "Light Amplification by Stimulated Emission of Radiation" og beskriver en anordning, der udsender stråling som en strøm af fotoners energi.
Laserlys er en form for elektromagnetisk stråling og bør ikke forveksles med ultralyd eller andre terapier. Laserlys er af elektrisk og magnetisk karakter. Laserlys kan ændre den kemiske struktur af celler og væv, hvilket synligt lys ikke kan. Laserlys adskiller sig derfor væsentligt fra synligt lys.
Laserlys er monokromatisk (én bølgelængde), sammenhængende (alle fotoner rejser i samme fase og retning) og kollimereres (minimal divergens af laserstrålen over en afstand). Disse tre egenskaber gør det muligt for terapilaserlyset at fokusere på et bestemt område af kroppen, at trænge ind i huden uden opvarmning eller skade det og at interagere med væv med få bivirkninger.

Det optimale bølgelængdeområde for LLLT/PBM er fra 600 nm til 1000 nm også kaldet "Det biologiske vindue". Ved længere bølgelængder trænger laseren dybere ind i vævet og minimerer absorptionen af dyrets hår og hudpigment. Overfladiske sår og ledskader kan behandles med kortere bølgelængder, mens længere bølgelængder generelt kan siges at være bedre egnet til at behandle muskel- og seneskader.

Den biologiske virkning af laserlys
Fotoner har evnen til at fremskynde celleproliferation og de naturlige helingsprocesser. Det har vist sig, at laser energi stimulerer de endogene stoffer, såsom flaviner og cytokromer, som er en del af cellens respirationsstruktur. Den absorberede lysenergi omdannes til fri ilt, som stimulerer respiration og øger ATP-produktionen i dyrets mitokondrier. ATP-produktionen aktiverer derefter dannelsen af DNA og RNA, hvilket øger calciumkoncentrationen i cytoplasmaet. Dette er nødvendigt for at øge celledeling, så helingsprocessen kan accelereres. De hurtige gavnlige virkninger af LLLT/PBM skyldes det faktum, at laserlysets energi afsættes og omdannes direkte i cellens struktur, hvorved iltoptagelsen i de beskadigede celler på en mere effektiv måde initieres.

Effekten af laserlys
Laserterapi har vist sig at lindre både kronisk og akut smerte ved at modulere perifere nervefunktioner og øge hastigheden af nerveimpulser. Laser energien fremmer vævsreparation ved at øge lokal mikrocirkulation samt stimulere dyrets naturlige immunsystem og reducere inflammation. Laserens energi

forbedrer også udviklingen af kollagen væv og muskelvæv, hvilket igen fremskynder helingsprocessen. Desuden resulterer behandling med laserlys positivt på lymfatisk drænage. Stimulering af makrofager modvirker risikoen for sekundær infektion, hvilket er en vigtig faktor i helingsprocessen.

Sikkerhed ved brug af LLLT/PBM
Der er nogle få vigtige sikkerhedsmæssige overvejelser man skal have in mente, når man arbejder med terapeutisk laser inden for veterinærbehandling. Beskyttelsesbriller er vigtige for både mennesker og dyr for at beskytte øjnene i tilfælde hvor der behandles nær øjnene. Laser energi bør ikke påføres over en gravid livmoder, over tumorer, over en åben fontanelle, over vækstplader af umodne dyr eller over skjoldbruskkirtlen. Vær opmærksom på om dyret har en tatovering, sort pels eller sort hud på grund af muligheden for øget lysabsorption som resulterer i vævsvarme.

Har man disse få sikkerhedsregler i tankerne og desuden benytter sin sunde fornuft, er brugen af LLLT/PBM helt ufarligt og ukompliceret at benytte som smertelindrende og helende terapi som både professionel behandler og privat dyreejer.

energy-laser.dk

Hudsår	*Slikkeeksem*	*Inflammatorisk tarmsygdom*	*Basalcellecarcinom (BCC) og felin acne*	*Dermatomyosits*	*Halefrakturer*
Sene og ledbånd-skader	*Muskelskader*	*Felin astma*	*Rhinitis, sinusitis*	*Pyotraumatisk dermatitis (hot spots)*	*Akupunktur*
Trigger points	*Nerveskader og neurologiske tilstande*	*Postoperative indsnit og væv*	*Bursitis og tendinitis*	*Traume*	*Hofteledsdysplasi*
Ødem	*Osteoarthritis*	*Akut og kronisk smerte*	*Pododermatitis*	*Gingivitis, stomatitis og tandekstraktioner*	*Blærebetændelse*

BROGAARDEN®

MØD OS TIL HILLERØD HORSE SHOW

D. 27. - 29. SEPTEMBER 2019

BROGAARDENS OPTIMALSERIE

Kom og se vores fine udvalg af varer fra butik Brogaarden, masser af **gode tilbud** på dagen.

Hør også mere om Optimalserien, vores andre produkter og få en snak om, hvordan vi bedst kan hjælpe dig og din hest med den optimale fordring.

Brogaarden ApS | Smedevangen 5 | 3540 Lynge | Tlf. 39 65 18 80 | brogaarden@brogaarden.eu | www.brogaarden.eu

GRIME INKL. TRÆKTOV
MESSEPRIS: 149 KR.
BLUNDSTONE
FANTASTISK OUTDOOR STØVLE
TIL DET HELE.
SUPER SKARP
MESSEPRIS
WALDHAUSEN
Mød Brogaardens ambassadør, international springrytter Josephine Bøgh, lørdag formiddag og søndag eftermiddag på vores stand.
Hør om Josephines engagement i ridesporten og om hvad der skal til for at blive en international springrytter.

Rytterhjælpen med Rasmus Bagger

Alle udfordringer og problemer vi har som ryttere, tager sit udgangspunkt i det mentale og emotionelle!

Kom til "åben mikrofon" med ridesportens mentaltræner no. 1 Rasmus Bagger, som har hjulpet landsholdene i både Danmark, Sverige, Norge og Malaysia - samt topryttere som Cathrine Durafour, Rolf-Göran Bengtsson og mange mange flere.

På scenen vil Rasmus tage spørgmål fra publikum og coache live direkte fra ridebanen. Rasmus Bagger hjælper dagligt ryttere på alle niveauer og i alle discipliner og har således set det meste. På hans Facebook side Rasmus Bagger Equestrians https://www.facebook.com/rbequestrians/ findes der gratis inspiration, videoer og værktøjer til at blive en endnu bedre rytter.

Det samme gælder på Malgré Touts gratis app https://www.malgretout.dk/app/, hvor Rasmus Baggers populære DVD, POWERRIDERS nu kan ses helt GRATIS - inkl. arbejdsbog og interviews fra 19 af verdens absolutte top, som alle bekræfter Rasmus' tilgang til ridesporten og nøglen til et succesfuldt liv med heste.

Rasmus Bagger har som erklæret mål at hjælpe så mange ryttere som muligt til gavn for dem, sporten og vores allesammens kærlighed til hestene - kom og mød Rasmus, stil dine spørgsmål og opnå endnu mere rideglæde, motivation og selvtillid på vejen til dine mål og drømme. Kom til Speakers Corner.

29. september kl. 11.30

"Du har været til stede, hver eneste gang du nogensinde har haft et problem - du er fællesnævneren og dermed løsningen!" Rasmus Bagger

DRESSURENS VENNER

arbejder aktivt for at støtte dansk dressursport

I 2019 støtter foreningen blandt andet:
Equitour Aalborg – Equitour DM – Dressurens Venner Cup – Internationalt parastævne på Blue Hors – Aalborg Dressage Event – Hillerød Horse Show– Lis Hartels Mindepris – Transport til EM for Junior og Young Rider – RidBedreTV – Nordic-Baltic Championship på Vilhelmsborg

Sammen med RidBedreTV og Hillerød Horse Show tilbyder vi eksisterende og nye medlemmer et attraktivt pakketilbud: Få adgang til messen alle tre dage, billet til clinic med Hasse Hoffmann lørdag aften inkl. velkomstarrangement, støttemedlemskab i Dressurens Venner og adgang til RidBedreTVs instruktionsvideoer i en måned. Pris: 290 kr. for nye medlemmer/145 kr. for eksisterende medlemmer. Se mere på vores hjemmeside.

Dressurens Venner støtter dansk dressursport på alle niveauer. Vi lægger især vægt på høj dressurfaglighed, hestevelfærd, horsemanship og personligt engagement.

Vores mission er at højne det faglige niveau og udbrede kendskabet til dressur ved at sætte fokus på og støtte op om initiativer, der på tværs af avl og sport gør en forskel til glæde for alle, der holder af dressur.

@dressurensvenner

DRESSURENS VENNER
Forening til fremme af dansk dressursport

dressurensvenner.dk

KONKURRENCER PÅ STANDEN

MØD OS PÅ

HILLERØD HORSESHOW 2019

CASTLE HORSE FEEDS er produceret efter højeste standarder med lokale råvarer af absolut bedste kvalitet.

Castle Horse Feeds lever både op til **UFAS** (Universal Feed Assurance Scheme) og **BETA NOPS** standarden for at undgå ulovlige stoffer i foderet.

Blandingerne er udviklet til skandinaviske forhold og dermed sikrer vi danske hesteejere et foder, der tager "det danske hestehold" med i regnestykket, når vi prøver at opnå den optimale sammensætning.

SADDELSERVICE, 250 nye og brugte sadler på lager. Vi kører alle ugens dage også weekender.

Kig forbi vores stand eller ring for tidsbestilling 40 53 78 55 eller 48 18 78 55

Køb fra HERI

Spar hos CASTLE

FÅ GODE RÅD OM FODER OG UDSTYR

GRATIS FODERRÅDGIVNING

Vi kan hjælpe med at udforme en foderplan.

Det er ganske **gratis**. Mange vil opleve at vi kan nedbringe de samlede udgifter til foder.

GODE TILBUD
PÅ DAGEN

Se vores nye pleje og tilskudsserie fra
JULIAN & JONES

Spar hos HERI

Køb fra CASTLE

VILDE MESSETILBUD

TILBUD
MONTAR HIGH WAIST BUKSER
899,-

TILBUD
LEA GRIME
69,-

TILBUD
REGNDÆKKEN
385,-

TILBUD
QHP HANDSKER
79,-

CASTLE HORSE FEEDS

Når det kommer til hestefoder, så er det indholdet og kvaliteten af råvaren der afgør hvor meget din hest kan udnytte foderet. Det er her Castle Horse Feeds skiller sig ud.

Vi fylder alle sække med de bedste kvalitetsråvarer.

Grunden hertil er simpel ! Vi gør det fordi vi insisterer på det bedste. Vi prøver selv at leve godt og sundt – det samme ønsker vi for vores heste. Vores heste er Castle heste.

Castle Horse Feeds er en del af Ll. Haspeholm Hestefoder

CASTLEHORSEFEEDS.DK

HERI RIDEUDSTYR

Hos Heri Rideudstyr kan du finde alt til hest og rytter

Heri Rideudstyr har mere end 30 års erfaring i branchen.

Heri's Rideudstyr har udover webshoppen heri.dk også to fysiske butikker i Lynge og Helsinge, værksted og udkørende sadelservice.

Teamet bag Heri er specialister i produkter til både rytter og hest og står altid klar til at svare på dine spørgsmål.

HERI.DK

Fra pas til passage

Er der nogen fællesnævnere, når to så forskellige discipliner som dressur og islandshestesport skal mødes?

Kom med, når Equicoach Ditte Young og eliterytterne fra Norge Nils-Christian Larsen og Ellen Birgitte Farbrot går sammen om denne spændende og sjove clinic til Hillerød Horseshow.
Under clinic'en vil de to ryttere bytte heste og discipliner. Noget som begge har talt om før, men aldrig kastet sig ud i.
Dette gøres med guidance og hjælp fra Ditte Young, som aldrig har mødt hestene før.
28. september kl. 13.00
Se Nils-Christian Larsen til Hestebyt søndag

Jeanett Herlyng

Trickshow i damesadel

JH Hesteshow, en del af JH Hestetræning & Udstyr, drives af Jeanett Herlyng, som selv tilrider og træner alle sine heste.
Til Hillerød Horse Show skal vi se seneste show-skud på stammen, nemlig Spirit of Romany Vanner, som er en Irish cob fra 2011.

Han er trick trænet og blev først tilredet som 5 års og gik sit første show som 6 års. Jeanett rider western damesadel som den eneste i Danmark og hun har redet trickshows siden 2011. Besøg stand V3 på 1. sal.

27. september kl. 18.30

Sadelvalg, tilpasning og professionel rådgivning

Sadelmager Karina Bjerg hjælper dig og din hest

Korrekt valgt og tilpasset sadel giver hesten ro i ryggen, og højner dermed arbejds- og rideglæden for jer begge. Karina Bjerg er uddannet saddelmager fra Sadelmakeriskolan i Tärnsjö, Sverige, og har baggrund som arbejdende hestemassør. Det klæder hende solidt på til jobbet som sadelrådgiver for dig og din hest. Karina Bjerg er blandt de første der forener det traditionsrige sadelmagerhåndværk med ny teknologi, underlaget Pressure Pad. Så bliver det ikke mere præcist. Hendes arbejde er altid med udgangspunkt i hest og rytters anatomi, og hestens muskulære balance og gangarter er en del af sadeltilpasningen. Karina Bjerg arbejder med alle typer sadler, og sætter en ære i det gode håndværk. Mød sadelmageren på stand L1 til sadelsnak, og få introduktion til Pressure Pad.
Facebook: Bjerg's v/Karina Bjerg,
#bjergs_sadelmager, www.bjerg-s.com

27. september kl. 18.00
28. september kl. 14.30
29. september kl. 15.20

Når du skal købe islandsk hest

Find det rigtige match

Hvordan finder man den hest, der passer præcis til det, man søger. Og hvilke ting skal man være opmærksom på, når man skal finde sin drømmehest.

Det fortæller Alberte Møller San Pedro og Sölvi Sigurdarson om på deres clinic ved Hillerød Horse Show.
Om man søger en skovturshest, en børnehest eller en top konkurrencehest, så er den islandske hest et godt bud, da det er en race med kæmpe alsidighed, fortæller Alberte Møller San Pedro.

Sammen med Sölvi Sigurdarson driver hun Stald Fáksholt i Helsinge, hvor de arbejder med undervisning, samt salg og træning af islandske heste.

Begge er top stævneryttere med erfaringer fra blandt andet hhv. det danske og det islandske landshold, og Sölvi Sigurdarson er uddannet på Holar-universitetet for islandske heste, hvor han efterfølgende selv har undervist.

På Hillerød Horse Show 2019 har parret en clinic, hvor de vil fortælle om den islandske hest, både som turhest og top konkurrence hest, og hvad der er vigtigt, når man skal ud og købe en islænder.

I arbejdet med hestene har Alberte og Sölvi altid fokus på, at hestene skal trænes, så de er holdbare og glade.
Lige som vi gør meget ud af at hjælpe rytteren med at finde rideglæden og lave det rigtige match mellem hest og rytter.

Kom og se, hvad der er vigtigt, hvis du vil købe islænder - eller måske er storhesterytter og vil skifte til islandsk hest. Du finder os på stand 0 på 1. sal.

29. september kl. 10.30

Af Helle Skram de Fries

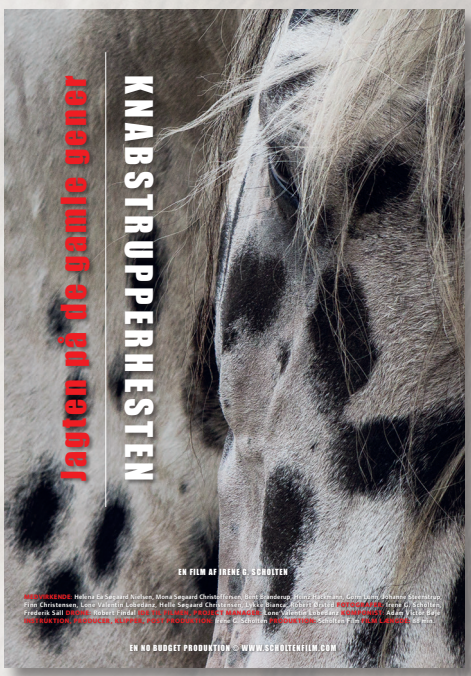

EQUUS FILM FESTIVAL 2018 WINNIE WINNER

EQUUS International Film Festival Finalist 2019

EQUUS International Film Festival Award Winner 2019

Hvis et slot brænder, kan man bygge det op igen. Men hvis gener forsvinder, så er de væk, de kommer ikke tilbage.

Bent Branderup
Master of Academic Art of Riding

Den prisbelønnede danske dokumentarfilm "Knabstrupperhesten, jagten på de gamle gener", vises for første gang i en helt speciel forkortet 30 min's version på Hillerød Horse Show 2019.

Filmen vandt prisen: "Bedste Internationale Film", på Filmfestivalen Equus Film Festival i New York i december 2018, samt priserne: "Best Independant" og "Best Historical Film", på Equus International Film Festival i Montana, i marts 2019.

I filmen kommer vi rundt om Knabstrupperhesten, et stykke af vores danske kulturhistorie, der er i fare for at uddø i sin oprindelige form.

Filmen vises på Speakers Corner:
Fredag kl.17:30 & lørdag kl.16:00.
Efterfølgende er der snak på **SCHOLTEN FILM** standen.

Sundhed for hest og rytter

Hvad betyder det egentlig at være en sund hest og en sund rytter?

Mange af os bruger meget tid og mange penge på at holde vores hest sund og rask, hvilket er rigtig godt. Vi sætter os ind i hestens behov og rådfører os ofte med dyrlæger og foderkonsulenter. Samtidig bliver vores heste trænet efter alle kunstens regler, og mange har faste undervisningstider i spring og dressur med kompetente trænere. Vi ønsker jo alle sammen en sund og rask hest der yder dens bedste hver dag.

Desværre ser vi ofte, at vi ikke er lige så gode ved os selv. Mange af os lever et travlt liv, og det er uanset om du er teenager, ung eller voksen. Vi skal ofte nå det hele på den halve tid. Vi har de bedste intentioner, men får ikke altid gjort noget ved det. Hvor ofte er vi lige så målrettede med vores egen sundhed, kost og træning, som vi er for vores hest?

Hos AL Showjumping har vi derfor på vores nyeste tiltag som er en Springcamp som afholdes i august i samarbejde med Sportsrideklubben, valgt også at fokusere på den sunde livsstil hos rytteren. Vores mål er, at rytterne får lige så meget fokus på sig selv, deres kost og træning, som de har for deres firbenede ven. Vi har ingen intention om, at sundhed skal blive en besættelse, men fokusere på, at bare ved at ændre små vaner i vores livsstil, kan være med til at få en bedre hverdag, og med en lille krølle på halen, at små ændringer ofte ender med, at resultaterne sammen med ens hest forbedres, uanset om man er konkurrencerytter eller bare rider som hobby.
Kom og få en snak på stand V1 på 1 .sal og mød os i Speakers Corner.

28. september kl. 14.30

Mød Miniaturehesten

En stor hest i en lille krop

”Hvad bruger man egentlig sådan en lille hest til” … Det er det spørgsmål vi oftest bliver stillet, når folk møder vores heste.
Det vil vi gerne vise jer!
Så kom ned til ridebanen og se nogle af de ting vi laver med vores heste.
Vi vil blandt andet vise jer nogle af de discipliner vi konkurrerer i og samtidig fortælle lidt om racen.

Til slut er der mulighed for at børn kan komme ind og gå en agility bane med hestene.

MHDK – Avlsforeningen for Miniaturehesten i Danmark har stand B4 i Foyeren.

27. september kl. 14.30
28. september kl. 16.00

Kæpheste Springcup

En sjov konkurrence over tre dage

Konkurrencen rides som en Springcup over alle tre dage og er åben for alle på tre forskellige niveauer.
Fredag rides den indledende runde.
Derefter går de 15 bedste ekvipager videre til mellemrunden, der rides lørdag, hvor Hasse Hoffmann er dommer.
De 10 bedste ekvipager går videre til finalen søndag.

Tilmelding sker til **miabuurthomsen@gmail.com** med navn, adresse og alder. Der tilmeldes efter først til mølle princippet. Læs mere på Instagram #katjas dyr. Vi glæder os til at se mange glade ekvipager og har du ikke selv en kæphest, kan du låne på dagen.
27. september 15.30,
lørdag-søndag kl. 14.00 på 1. sal

KVALITETS- GROVFODER & STRØELSE TIL HESTE

- ✓ Kvalitetshø & alm. hø
- ✓ Kunsttørret hø i flere varianter
- ✓ Timotébaseret hø **Nyhed**
- ✓ Australsk & dansk havrehø
- ✓ Wrap & Miniwrap i flere varianter
- ✓ Svenske kvalitetsspåner & træpiller
- ✓ Klassifisering i H1-H5 af grovfoder

Grovfoder fra Knardrupgaard

Alt hø og wrap produceres ud fra nøje sammensatte græsblandinger. De rigtige græsblandinger kombineret med det korrekte høsttidspunkt, har afgørende betydning for næringsindhold, sukkerindhold, fordøjelighed og struktur i det færdige grovfoder.

Fokus på sukker

Sukkerindhold i foderet har stor betydning for den enkelte hests trivsel og adfærd. Vi arbejder kontinuerligt med udvikling af grovfodertyper med lavt sukkerindhold.
Vores produkter ligger overvejende med sukkerindhold på 3-6 pct.

Levering i hele Danmark

Tlf. +45 4818 0805

www.knardrupgaard.dk

KNARDRUPGAARD
Kvalitetsprodukter

Registreret fodervirksomhed i Fødevarestyrelsen

Trec – en upcoming sport

En alsidig disciplin med tre faser

TREC er en utrolig alsidig disciplin, da ekvipagen, som er ryttere i alle aldre på heste og ponyer i alle racer, testes i 3 forskellige faser. Det er samarbejdet mellem hest og rytter der har en afgørende faktor, dernæst hestens lydighed og erfaring med naturlige forhindringer samt rytterens evne til at navigere efter et kort. ”Så man kan faktisk godt komme et godt stykke op i klasserne på helt almindelige ride(skole)heste” fortæller Lisa Kjer Andersen og fortsætter, ”men har man ambitioner om at ride på topniveau, skal man have en hest, der også kan springe lidt større forhindringer og kan ride distancer på op til 45 km.”
TREC er stadig ikke så udbredt i Danmark, så derfor stiller Lisa Kjer Andersen, international TREC-rytter med VM og EM deltagelse, sig til rådighed sammen med andre passionerede TREC ryttere, til spørgsmål på deres stand E6 samt på ridebanen. Lisa kan kontaktes på info@treclisa.dk og følg hende på facebook ”TREC rytter Lisa Kjer Andersen”.

27. september kl. 17.30

Stutteri Kronplet

Knabstrupperhesten - Jagten på de gamle gener

"Hvis et slot brænder, kan man bygge det op igen. Men hvis gener forsvinder, så er de rigtig væk, de kommer ikke tilbage!"
Knabstrupperhesten er et stykke af vores gamle danske kulturarv, der er ved at forsvinde: Hesten er ved at uddø! Besøg os på stand Y2 på 1. sal og hør meget mere.

Kom og se den prisbelønnede dokumenterfilm og opvisningen med vores fine knapstruppere.

Opvisning
27. september kl. 16.30
Film:
27. september kl. 17.30
28. september kl. 16.00

Frieser Sjællands kvadrille "Sort Guld"

Oplev de kulsorte skønheder på ridebanen

Frieserhesten er hollandsk og er en sort kraftfuld, udholdende hest med ædelt hoved, store udtryksfulde øjne, iøjefaldende knæaktion, højt ansat smukt bøjet hals med kraftig man, hale og kodehår.
Frieseren er en meget klog og utrolig lærenem hest. Dens loyalitet og hengivenhed som den udviser overfor sin ejer, gør det meget nemt og livsbekræftende at arbejde med denne race.
Den anvendes både som kørehest, ridehest, familiehest og showhest og der bør altid være plads til et showindslag med friesere.

Sort Guld, som startede op i 1992, er en samling Frieser ejere, som synes det er sjovt at ride kvadrille, hygge sig med andre Frieserejere og komme ud og vise de kulsorte skønheder med lang man og stor hale frem.
Kunne du også tænke dig at være en del af fællesskabet i Frieser Sjælland, er du altid velkommen til at kontakte os.
Gå ikke glip af det flotte show på ridebanen.
28. september kl. 15.30
29. september kl. 11.30

Stand K2

Optimer din ridning

Rytteträning

Lene Theill

Fysioterapeut - Msc i idræt

fit4you

Din krop – din holdning

*www.fit4you.dk *www.facebook.com/fit4youdk

Akupunktur og akupressur

Hvorfor og hvordan kan det hjælpe din hest?

De fleste har hørt at akupunktur er en ældgammel kinesisk måde at udøve lægekunst på - en metode til at hjælpe kroppen til at hjælpe sig selv. I foredraget fortæller Katrine Boel om, hvorfor det virker, hvordan systemet og meridianerne er skruet sammen, og hvad akupunktur kan bruges til.
Akupressur bruger det sammen system, her bruger man bare tryk med fingrene i stedet for nåle. Vi slutter af med nogle nemme akupressurpunkter, som man kan gå hjem og bruge på sin egen hest.
Katrine Boel blev dyrlæge i 2001, og efter kort tid i smerteforskning, har hun siden arbejdet i praksis.Hun blev IVAS certificeret akupunktør i 2004 og har efter akupunkturen videreuddannet sig indenfor homøopati og osteopati. Det er disse metoder hun bruger, når hun i dag kører ud fra Helsinge som Hippiedyrlægen.

27. september kl. 17.00
29. september kl. 10.30

Diagonalens kraft

Diagonalforskydning – hvad er det?

Måske har du oplevet at den ene volte er nemmere at ride rundt på end den anden? Det kan skyldes hestens naturlige skævhed, som vi oftest ikke tager højde for, om det så er hesten på skovtur eller Grandprix niveau er underordnet.
Anatomisk Rigtig Ridning (ARR) og Kontrolleret Balanceret Ridning (KBR) tager udgangspunkt i hestens naturlige skævhed og hjælper den via diagonalforskydning til at finde balancen.
Mød Gitte Vestergaard fra MyStyle ARR og KBR og få mulighed for at se en bevægelsesanalyse i praksis og efterfølgende høre den teoretiske gennemgang i Speakers Corner.
Gitte Vestergaard er uddannet ARR Instruktør i Tyskland hos Klaus og Gabriella Schöneich, og er den eneste autoriserede underviser i Danmark. Hun samarbejder tæt med deres faglige teams i undersøgelsen af skævheder og diagnoser. Gitte arbejder helhedsorienteret og er også uddannet heste massør v/Heste akademiet – og har diverse kurser i hestens anatomi og biomekanisme bag sig. Stand 3B.
29. september kl. 11.00 og 12.30

Fart, samarbejde og unik harmoni

mellem pony og rytter

Det er nogle af nøgleordene for mounted games - en galopsport, hvor ryttere skal udføre finmotoriske øvelser, så hurtigt som muligt for at komme først i mål. Det sætter krav til et samarbejde mellem pony og rytter, der baserer sig på komplet kontrol og total tillid. For mens rytteren koncentrer sig om at placere et stykke udstyr, eller læner sig langt ned på siden af ponyen for at nå udstyret, så ved ponyen præcis, hvad den skal. Der er kun få sekunder til at give en kommando, og som oftest kan rytteren ikke bruge begge hænder. I stedet er det vægten, benene og stemmen, der bliver brugt - og en øvet mounted games pony reagerer på et øjeblik, nærmest som ved tankeoverførsel. Det er fascinerende at se på, og endnu mere fantastisk selv at opleve. Forud går uendeligt mange træningstimer, hvor tempoet langsomt skrues op fra skridt til trav til galop. Hurtigere, hurtigere og hurtigere. Og når ponyerne har fundet fidusen, er det tydeligt at mærke, hvordan de finder det mindst ligeså sjovt som rytterne.
27. september kl. 15.30
Mounted games deltager også i hestebyt 29. september

Equinics er en webshop dedikeret til specielvarer omkring træning af sunde og raske heste og genoptræning af skadede heste.

Hos Equinics kan du finde alt til en sund og rask hest. Vi tilbyder et meget omfattende udvalg af trænings- og tilskudsprodukter og alle andre tænkelige sundheds- og plejeprodukter til din hest. Din hests trivsel og velvære kommer først.

Du finder bland andet produkter fra Back on Track, Catago FIRtech, CeeCoach, PIXIO, Equine LTS, Photizo, Equidan, Premier Equine, Finn Tack, Weatherbeeta, Pharmacare, Lemieux, NAF, ProEquo, Saddleclip & Hylofit.

Specielt ved skader og sygdomme har man som hesteejer tit brug for produkter som kun skal bruges i en behandlingsperiode eller til genoptræning. Hos Equinics tilbyder vi muligheden for at kunne leje disse produkter i en kort eller længere periode, så du kan have gavn af dem uden den store investering.

Vi er altid frisk på en snak, så håber vi ses i vores stand her på Hillerød Horse Show!

www.equinics.eu
info@equinics.eu

EQUINICS

Det nye norske dressurtalent

Elite ponyrytter, motivator og rollemodel på én gang

Anne Mathilde Reimer Haga er født og opvokset i Norge og er halv dansk og halv norsk. Hun har redet hele sit 15 årige liv. Indtil for 5 år siden red hun både spring og dressur, men da hun fik Bandit, en dygtig dressurpony, oplevede hun, hvor sjovt det var med en pony,der kunne lære hende rigtig meget. Siden da har det kun været dressur, undtagen når hun udfordrer hendes ponyer lidt i hovedet, så er det bomme og cavalettis eller en tur i fjeldet.
Anne Mathilde kom for alvor ind i konkurrencesporten med Burtons Baya i 2018. Og i 2019 med Belmondo, som hun har redet nordisk mesterskab på i år. Hendes største drøm er at komme på det norske landshold og deltage i EM i 2019 og 2020.
Det står på selvtræning tre gange om ugen før skole, både styrke- og koordinationstræning. Så er der træning med Bo Høstrup over Skype 1 dag om ugen og 1-2 weekender om måneden kommer Bo til Bergen.

Anne Mathilde har en mentaltræner fra Oslo Sports Academy og tæt tilknytning til holdleder Lillan Jepsen. Også en ernæringslæge og en teknisk træner har været på banen.

Motivator og rollemodel
Anne Mathilde er også motivator for unge uden mod. At have modet til at bryde sig om andre, til at sige nej til at leve. "Mit job som ung motivator er at få flere unge i Norge til at turde være sig selv, selvom man måske ikke har nemt ved det! Jeg tager også ud på skoler for at tale med unge, så overgangen fra grundskolen til gymnasiet ikke bliver så stor. Vi taler med dem, hvordan det er i gymnasiet, vi besvarer spørgsmål og har værktøjer med til dem.

Den dansk-norske pige har masser af vilje og overskud til at være både eliteidrætsudøver og at være noget for andre unge, som en rigtig god rollemodel.

27. september kl. 18.00

LILLEHELLEBÆK SADELMAGERI

TILPASNING OG OMSTOPNING AF ALLE SADLER SPECIALIST I SPECIALDESIGNEDE SADLER. FAMILIEDREVET VIRKSOMHED, DER YDER HØJ KVALITET OG HAR FOKUS PÅ AT GIVE DIG DEN BEDSTE SERVICE. BESØG OS PÅ STAND E3

LH SADDLEMATCH

LILLEHELLEBÆK SADELMAGERI
SUNDBYLILLEVEJ 48
3600 FREDERIKSSUND
KIT OLSEN · 41145968
SADELTILPASNING@GMAIL.COM
SADELTILPASNING.DK
FB LILLEHELLEBÆK SADELMAGERI

FUSION LH · PATRICK SADDLERY · RYDER SADDLES

RYDER SADDLES

PATRICK SADDLERY

Hørsholm Hestepraksis

Kom og bliv klogere på hvordan vi kan hjælpe dig og din hest

Hørsholm Hestepraksis er en af Danmarks største specialiserede veterinærklinikker inden for hestesygdomme. Vi består af et team af 10 dyrlæger som arbejder målrettet og engageret for at hjælpe dig og din hest. Du finder os på stand T1.

På Hillerød Horse Show vil vi holde nogle faglige oplæg på Speakers Corner om emner, vi på daglig basis bliver spurgt ind til.

Kiropraktik

Kiropraktik har vundet stort indpas hos hesteejere og deres heste - og det af god grund! Kom og bliv klogere med en teoretisk gennemgang om hvordan og hvornår kiropraktik fungerer.

Den uridelige hoppe

Vi har de seneste år set et stigende antal af hopper som bliver uridelige på grund af forstyrrelser omkring kønsorganerne. Foredraget vil omhandle teorien bag problemet, hvad du selv som hesteejer kan gøre for at komme nærmere en diagnose, samt nyeste forskning på området.

Halthed

Halte heste er til stor frustration for rytteren og hesten. Hvordan sikrer vi at den korrekte diagnose bliver stillet? Hvad er en blokade, og hvordan anvender vi billeddiagnostisk teknik korrekt? Kom og hør mere om hvordan vi kan hjælpe med at udrede en halt hest.

Hvordan virker kiropraktik?
27. september kl. 16.00

Den uridelige hoppe
28. september kl. 14.00

Hvordan udredes en halthed?
29. september kl. 14.00

Springteknikker med Josephine Bøgh

To på banen, to der præsterer i et team

Jeg er årgang 1999, bosat i Næstved og har igennem det meste af min barndom haft hestene på tæt hold. Min familie red og som helt lille blev jeg ofte sat op på en hest. Jeg begyndte dog først rigtigt at ride, da jeg var omkring 7 år. Så gik det stærkt, og jeg fik min egen pony, da jeg var 10 år, kat-III ponyen Bloksland's Hoeve's Hilde, som jeg red mit første danmarksmesterskab på det efterfølgende år.

Jeg er et konkurrencemenneske, og jeg vil allerhelst vinde. Jeg er dog godt klar over, at man må træne for at kunne vinde. Med hestene er det ikke kun én af os, der skal præstere. Vi er to på banen, og vi er et team. Jeg elsker hestene. De er drivkraften i min sport, og jeg kunne ikke forestille mig en hverdag uden dem.

Det er blevet til en del resultater i de år, jeg har redet, og jeg er stolt af dem alle sammen:
5 x DM guld, 4 x DM bronze, 1 x NM guld Hold, 2 x NM sølv indv. og hold, 1 x NM Bronze hold, 4. plads EM junior hold, 5. plads EM junior indv., 150 cm 1. plads, CSIOJ GP Hagen 3. plads, Flere grandprix-sejre på både ponyer og heste, Flere internationale grandprix sejre og Nations cup sejre.

Josephine viser springteknikker på ridebanen
28. september kl. 10.30
Kom og få en snak om hendes liv på springbanerne, Speakers corner
29. september kl. 13.00

Se Josephine til Hestebyt søndag

Joan Sartoni

Nonverbal kommunikation, troværdigt lederskab, hestevelfærd - Horsemanship

Certificeret Monty Roberts instruktør Joan Sartori vil præcisere god kommunikation med hesten, hvordan det nonverbalt foregår på et sprog hesten forstår langt bedre end os og vigtigheden af samme. Hvorfor at forståelse og viden øger sikkerheden, at disciplin er lig med kærlighed og hvor vigtigt det er at vi som hesteejere påtager os den opgave at vores heste er håndterbare, ikke mindst af hensyn til deres velfærd.
Det er en ordentlig mundfuld Joan Sartori vil omkring på relativt kort tid – så hæng på, det kan godt gå stærkt!
Joan Sartori har en bred erfaring med nærmest alle hesteracer og de fleste discipliner, på alle niveau. Hun har boet og arbejdet med heste i Colorado, uddannet sig i Californien og rejst som en del af Monty Roberts tyske og irske Tour Team.

www.ranchequus.dk

28. september kl. 11.00

Dina Hall

Jeg har malet og tegnet heste siden jeg var 10 år

Som barn sad jeg og tegnede efter hesteblade. Jeg læste bøger om tegne- og maleteknik, fordi jeg altid har haft en drøm om at genskabe hesten på lærred. Jeg kommer fra en stor hestefamilie, så interessen for heste har altid været stor omkring mig. Igennem årene fik jeg selv mulighed for at eje et par heste. Min store interesse er klassisk ridning og show.
Igennem de sidste par år har jeg øvet min maleteknik, studeret hestens anatomi og udtryk og taget kurser. Det tager tid at fordybe sig i kunstens verden. Jeg har valgt at specialisere mig inden for hesten som motiv, men en gang imellem maler jeg også andre dyr, som f.eks hunde og katte eller eksotiske dyr.
Jeg maler altid efter et foto. Jeg har lært, at jo bedre fotoet er, desto sjovere bliver detajlearbejdet, når jeg skal gøre billedet realistisk. Jeg maler med akrylmaling, og går op i kvaliteten af de materialer, jeg bruger. Efter en sygemelding valgte jeg at gå all in med min kunst og satse på min allerstørste drøm.
I 2017 var jeg på min første udstilling, Art Nordic i København, og derefter tog det fart, og jeg har været med til en del arrangementer, bla dyrskuer, Store Hestedag og Hest & Rytter i Herning. Derudover er jeg fast tilknyttet et kunsthus, hvor jeg sparrer med andre og udstiller mit arbejde løbende.
Jeg får jævnligt bestillinger fra kunder, som gerne vil have malet deres hest. Jeg elsker disse opgaver! Der er altid en udfordring i at få det udtryk frem, som ejeren ser i lige præcis sin egen hest. Når arbejdet er færdigt, er det så fantastisk at glæde kunden med et unikt maleri af sin øjesten. Det er så givende og giver en fed følelse i maven!
En af de sjoveste opgaver, jeg har lavet, er da jeg begyndte at male på træ. Sikke en udfordring, men det er så unikt og anderledes og jeg har fået alt til at fungere og gå op i en højere enhed på træplader med hestemotiver. Senest har jeg lavet, to borde, der skal bruges til kommende udstillinger og messer.
Fremtiden står på en masse nye spændende projekter og udvikling, og jeg vil gerne undervise og videregive min viden. Alle fortjener at kunne være kreative, og det glæder jeg mig til at være en del af.

Mød mig på stand T0.

- Kun 3,5% stivelse
- Energi fra fibre og olie
- Godt kvalitetsprotein
- Tilsat gavnlige urter og antioxidanter
- Perfekt til foder-automater og silo
- Målrettet sportsheste
- Lav udfodringsmængde

Vejledende udsalgspris

199,-

for 25 kg

NAG

HorsePro Compete

Skabt ud fra to af vores mest populære produkter HorsePro Elite og HorsePro Fiber Plus.

Danskproduceret kvalitetsfoder

Se forhandlerliste på **www.HorsePro.dk**

Clinic 1 - Charmaine Berdino

Frihedsdressur – fra basic til advanced

Charmaine Berdino er hestetræner og har specialiseret sig i frihedsdressur og tricks. Hun har firmaet Hesten I Centrum hvor hun bl.a. optræder med sine showheste i både ind og udland. Hun står bag arrangementet Hesten i Centrum - Foredrag og Clinics, og hun underviser heste og deres ryttere.
Charmaine vil lave to clinics til Hillerød Horse Show. I den første clinic vil hun vise og forklare, hvordan du kommer videre i træningen med din hest, når den har lært basisarbejdet fra jorden. Hvordan man arbejder med hesten helt frit og hvordan man lærer hesten at udføre øvelser og tricks selv på flere meters afstand uden fysisk kontakt! Hun vil også vise, hvordan man starter med at træne to heste til at kunne gå sammen i frihedsdressuren, hvad man skal være opmærksom på og hvorfor det er en sjov og anderledes form for træning med sine heste. Mød mig på Stand Z4.
28. september kl. 14.00

RidersLogbook

Webapp er bindeled for rytter

RidersLogbook er en smart og brugervenlig webapp til dig, som gerne vil have styr på alle data om dine heste, lige ved hånden. Den daglige træning af hesten kan registreres med få klik.
Store som små mål registreres og evalueres nemt, og hjælper med at holde retning og fokus.
RidersLogbook indeholder derudover en masse spændende features, f.eks kan du få påmindelser når det er tid til smed og vaccination, samt holde styr på opgaverne i stalden.
RidersLogbook kan også være bindeled mellem rytter, træner, dyrlæge, og grooms mm. Det er en digital udvidet udgave af whiteboard tavlen, hvor alt nu er samlet et sted og giver dig det optimale overblik, også efter ugen er gået.
Til avleren kan den registrere alt om reproduktion, så der er styr på hoppens historik. Vi har abonnementer der passer til alle, lige fra hobbyrytteren med en enkelt hest, til den topproffessionelle avls- og træningsstald. Stand 0.
28. september kl. 12.30

Lyt til din hest og bliv en bedre rytter

Oplev hvordan telepatisk ridning kan hjælpe dig og din hest

Maria Dose vil fortælle om, hvordan samarbejdet mellem hest og rytter kan blive lettere ved at inddrage hestens synspunkt. Der er fantastiske muligheder i at ride med hesten som vejleder. Hyggeryttere eller eliteryttere kan bruge hestens indsigt til at sætte gang i en spændende udvikling. Her sætter vi fokus på at lytte til hestens præmisser, når vi rider på den. Når Maria tilbyder telepati som en del af træningen af hestene, sætter hun fokus på den enkelte hests behov, og på den måde kan man skabe bedre harmoni og samhørighed mellem hest og rytter.
Find Maria Dose på stand 5 "Mellem dyr og mennesker", hvor du kan vinde en telepatisk session med din hest ud fra et billede. Hør det spændende foredrag fredag om hvordan hun blev i stand til at forstå hestenes stemmer. Lørdag vil vi se ekvipager på forskellige niveauer og discipliner på ridebanen, som alle rider efter deres hests ønsker.

27. september kl. 15.00
28. september kl. 17.00

Læs mere på mellemdyrogmennesker.dk

LASERTERAPI

TIL BEHANDLING AF SÅR OG SMERTER

Inflammation & ødem / Akupunktur / Muskelsmerter / Sene- & ledbåndsskader

KENDTE FORDELE VED ENERGY LASER

- Reduceret inflammation
- Reduceret smerte
- Accelereret vævs-reparation og naturlig celleregenerering
- Forbedret vaskulær aktivitet og øget metabolisk aktivitet
- Reduceret dannelse af fibrøst væv
- Forbedret nervefunktion
- Forbedrer immun-regulering
- Hurtigere sårheling

Du kan også som privatperson erhverve dig en ENERGY-LASER™

Hjælper både dyr og mennesker

ENERGY LASER

Energy Laser A/S
Sønderskovvej 12A
8520 Lystrup • Danmark
Tlf.: +45 3110 5610

energy-laser.dk

Indlæringspsykologi med Karin Rosenberg

Kan din hest være fræk eller stædig?

Karin Rosenberg Engelbrecht fra Letridning er hesteadfærdsspecialist og har arbejdet fuldtid med problemheste og adfærdsproblemer siden 2014, men har beskæftiget sig med det i mere end 10 år. Karin vil ud fra en videnskabelig baggrund guide tilhørerne igennem, hvad indlæringspsykologi er og hvornår og hvordan man kan bruge viden omkring det i sin daglige træning af hesten.
Udgangspunktet er forskellige hverdagsproblematikker som Karin typisk er ude og hjælpe folk med: heste der skraber på staldgangen, springheste der ikke vil springe vandgraven, heste der ikke vil i trailer mm.
Der vil være mulighed for at stille spørgsmål og tage egne problematikker op, som Karin vil komme med løsninger til.
Til sidst vil hun selvfølgelig også besvare spørgsmålet om heste kan være frække eller stædige med en saglig begrundelse.

Centreret Ridning – hvordan får du det bedste ud af din hest
Centreret Ridning handler om dig som rytter og din evne til at finde og opretholde den nødvendige balance og indføling med hesten, for at du kan sidde afslappet og naturligt. Mange ryttere kender til at have skavanker af den ene eller anden art og disse tager vi med op på hesten. Det vil skabe spændinger i både hesten og rytteren. I Centreret Ridning sætter vi fokus på rytterens påvirkning af hesten. Rytteren opnår en forståelse for sit bevægelsesmønster og bliver bevidst om hvordan vi bruger vores krop og de signaler vi bruger når vi rider. Karin, der er formand for Centreret Ridning i Danmark, vil med udgangspunkt i bogen, Centreret Ridning – i et med hesten, gennemgå de 4 basiselementer, der er indenfor Centreret Ridning og koble forskellige øvelser til hver af dem, så det bliver et aktivt foredrag for tilhørerne.

28. september kl. 15.30
29. september kl. 10.00

Western på mange måder

Et samarbejde med mange aktiviteter

Tuse Creek Ranch, i samarbejde med JEKO Western Equipment, vil udover at have en stand, også deltage i både modeshow med hest, hestebyt, samt give en opvisning ved i dette års Hillerød Horse Show.

Hvem er vi?
Tuse Creek Ranch er et stutteri, som ligger lidt uden for Holbæk, hvor der avles Amercian Quarter horses, til flere forskellige westerndiscipliner. Derudover har vi heste opstaldet og tilbyder undervisning, samt træning af heste. Cheftræner, Ditte Poulsen, står for træning af ungheste, ældre heste samt undervisning.
JEKO Western Equipment er en butik med ride udstyr, både til hest og rytter, som er specialiseret indenfor westernridning. Butikken er lokaliseret på Tuse Creek Ranch. Mød os på stand E4.

Modeshow 28. september kl. 12.00
Under modeshowet vil I blive præsenteret for nogle af de mange varierende outfits, en showrytter kan bære, samt forskelligt show-udstyr til hesten.

Opvisning 29. september kl. 12.00
Under opvisningen vil der vises nogle af de mest populære discipliner indenfor western-sporten, blandt andet Reining, Trail og Ranch Riding, samt overordnet fortælle omkring vores sport. Til sidst vil der være mulighed for at prøve en tur.

Hestebyt 29. september kl 14.30
Tuse Creek Ranch vil igen i år deltage i hestebyt, hvor Ditte Poulsen skal prøve kræfter med en anden ridesport end hendes egen. Derudover vil en rytter, som ikke er vant til western ridning, prøve en Quarter horse og mærke forskellen.

Meld dig til på www.islandskhest.com

Abonner Gratis på e-magasinet ISLANDSK HEST

Find os på nettet på www.islandskhest.com,
hvor du kan melde dig til.

Modtag nye magasiner og info for
Islandsheste Folket direkte i din inbox.

Du kan også kontakte os direkte på :
bs@bjmedia.dk eller på tlf. +45 2789 5471

Du finder os også på Facebook.

Vi lover både interessant og relevant læsning.

e-magasinet ISLANDSK HEST

Fit4You

Aktiv core – bevægeligt bækken – god opstilling

Måske kender du selv til dine kropslige rytterudfordringer? Eller du ved godt at det ikke er nok blot at ridetræne?

En stærkere, mere smidig og balanceret krop, vil være et bedre udgangspunkt for en optimal ridetur og en mere holdbar løsning for din og hestens krop på sigt.

Lørdag aften, inden clinicen med Hasse Hoffmann, får du mulighed for at træne med Fysioterapeut og Master i idræt & velfærd Lene Theill fra Fit4you
På workshoppen vil Lene krydre teori med forskellige elementer af ryttertræning, så du kan mærke det på egen krop. Det bliver sjovt, lærerigt og ikke mindst en lille øjenåbner på, hvad din krop slås med og du får effektive træningsfif som alle ryttere burde kende. Stand K2.

28. september kl. 18.00

Pam Rideudstyr modeshow

Et inspirerende modeshow

Bliv klædt moderigtigt på i stalden, når Pam Rideudstyr giver dig inspiration til din efterårs- og vintergarderobe. Der vil være fremvisning af efterårs- og vinterkollektioner fra forskellige brands som henvender sig til både nybegynderen, den yngre moderne rytter samt den voksne og modebevidste rytter. Se også vores stand P1.
27. september kl. 15.00
28. september kl. 16.30
29. september kl. 13.30

Lær at spille polo

Kom og oplev de imponerende poloheste

Polo er ”fuld kontakt” boldsport. På galopperende hest! En intens og krævende holdsport, men overraskende let at komme i gang med.
Takket Ralph Lauren har de fleste hørt om polo, men hvordan fungerer sporten egentlig? Er det kun for kongelige? Og kan man ”gå til polo” i Danmark?
Copenhagen Polo Club tager dig med bagom kongernes sport. Oplev de imponerende poloheste på ridebanen og bliv klogere på sporten i praksis.
Og måske er du heldig selv at komme i sadlen og prøve! Poloheste er nemlig af en ganske særlig støbning. Derfor kan alle - også helt uden rideerfaring - let manøvrere disse kompakte sportsheste. Endda med én hånd. Dette og andre facetter af den fascinerende sport vil du kunne opleve live på Hillerød Horse Show.

Læs mere om Copenhagen Polo Club på cphpolo.com og se deres imponerende billeder og film på Facebook og Instagram. Mød os på stand V2 på 1. sal.

29. september kl. 14.00

Equine LTS er udviklet med udgangspunkt i NASA´s LED teknologi. LED lys giver en væsentlig dokumenteret, øgning af helingsprocessen hos både mennesker og dyr. Equine LTS bruger 3 forskellige typer LED med specifikke bølgelængder, der øger regenering i cellerne med op til 200 %.

Equine LTS er iværksat af Mette Kim Kristensen og Anne-Marie Krogh Linde. Begge er ryttere med mere en 40 års erfaring med heste. De mødtes i 2016 og begyndte produktudviklingen af LTS efter en række skader hos egne heste. Efter næsten 2 års tests, produktudvikling og finpudsning af idegrundlag og koncept, startede produktion og salg i slutningen af 2017. Equine LTS er produceret i Danmark.

LED teknologi til heste

Hvad kan Equine LTS bruges til:

- Seneskader – skadeperioden reduceres med 2/3, Arvæv reduceres.
- Forebyggende – reducerer mælkesyrer i musklerne efter træningspas.
- Sårheling – reducerer helingsperioden og gendanner hårvækst. Minimere arvæv.
- Muskelskader/ømhed – øger blodgennemstrømningen i muskler. Hesten restituerer hurtigere.
- Sparkeskader – reducerer hævelser og ømhed.
- Gigt/spat – reducerer inflammation og smerte.
- Smertelindring – reducerer smerter med 47 % ved første behandling.
- Overben – ved kontinuerlig behandling med LTS, reduceres overben markant.

Termografisk billede af hest med kraftig inflammation i hovedet

Før og efter behandling med LTS

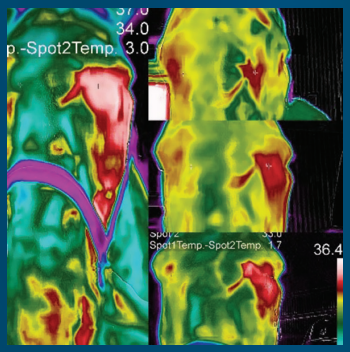

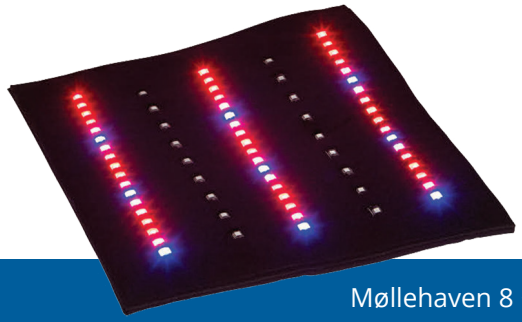

Historien om travhesten Action Scott

Som vores test hest, faldt valget på travhesten og tidligere derby vinder, Action Scott. Han var egentlig fuldstændig opgivet, da den gaffelbåndsskade, han havde pådraget sig, var ganske alvorlig. Dyrlægens vurdering lød på en skadespause på 9-12 måneder. For en særdeles aktiv væddeløber som Action Scott, var det ensbetydende med en dødsdom. Der var blevet bestilt aflivning, da Jane tilfældigvis faldt over vores Facebook opslag, som hun svarede på.

Mette fra Equine LTS drog til Tarm i Jylland den 23. juni 2018 og mødte her en hest, der virkelig ikke havde det godt. Han stod og hang på staldgangen og havde tydeligvis ondt.

LTS blev udleveret med instrukser om at behandle 2-3 gange dagligt af 5 minutters varighed. Allerede efter 5 dages behandlinger, begyndte Action Scott at trave fornøjet rundt på folden og han ændrede mærkbart karakter i positiv retning. En video af Action på fold viser en virkelig glad hest, der fornøjet traver rundt på folden med ørene fremme. 8. Juli kommer Mette på genbesøg og tager Termografiske billeder af skaden. Der er stor fremgang og der er ikke meget tilbage af skaden. Hævelsen omkring gaffelbåndet er halveret og han suser rundt på folden fuld af energi.

Efterfølgende er Action Scott efter genoptræning i efteråret sat i løb. I december 2018 vandt han på Billund, ovenikøbet med et tillæg på 20 meter.

Møllehaven 8 · 4040 Jyllinge · Tlf.: 42 74 02 53 · equinelts@gmail.com · www.equinelts.com

Hillerød Horse Show
MESSEN MED ALT TIL HEST OG RYTTER
27.-29. SEPTEMBER

Mød os

RIDEBANEHALLEN

Agrovi E1
Back on Track ..... J
BJERG'S L1
Brogaarden I
Bundgaard Byg ..... O
Castle Horse Feeds v/ LL.Haspeholm Hestefoder F
Cavaleros Denmark K1
Den Smidige Hest J2
Denwax N3
Det Mobile Trykkeri R1
Dina Hall T0
Energy Laser K4
Equine LTS T2
Equinics ..... O
Fit4you K2
Healthy Horse N2
Heri Rideudstyr ..... F
Hørsholm Hestepraksis T1
Italian Equestrian Style E2
Jemo Trading T3
Lillehellebæk Sadelmageri E3
Nadine.dk Q1
NAG HorsePro N1
Nielstrup Horse R3
Nivo Performance ..... S
Pam Rideudstyr P1
Pavo Hestefoder ..... J
Polarisatv.dk Q1
Rexcon P3
Riderslogbook ..... O
Rigspolitiet K5
Roskilde Tekniske Skole-Vilvorde L2
Saracen Horse Feeds ..... H
Skydsbjerg Horsetrucks ApS ..... O
St. Hippolyt Q3
Stald Fáksholt ..... O
Top Reiter Danmark ..... O
Travel Nord – Rideferie Island Q2
Trec E6
Tuse Creek Ranch E4
Ved Stalden Rideudstyr P2
Verisure E5
Yogi Frogi Frozen Yoghurt T5
Østergaard TrailerCenter ..... O

Hillerød Horse Show
MESSEN MED ALT TIL HEST OG RYTTER
27.-29. SEPTEMBER

1. SAL

AL Showjumping V1
Charmaine Berdino..... Z4
Copenhagen Polo Club V2
Dyreloppen ..... VO
Energetix..... 4
Forever Living 6
Fusion Riders/Natalie Thomsen Y4
Hestens Værn..... Z0
JH Hestetræning & Udstyr V3
Keltic Oasis Y1
Kovaline Z5
Letridning 3A
Marianne Eiby /youtuber 2
Mellem Dyr og Mennesker 5
Mystyle KBR og ARR 3B
OK Z3
OM Spring X1
Reiki Healing v/Ann Lindhardtsen Nielsen Z1
Scholten Film Y2
Second Hand Rideudstyr Y3
Skovly Hobby Horses V4
Stutteri Kronplet Y2

FOYER

Avlsforeningen for Miniaturehesten i Danmark... B4
Dressurens Venner A0
Hippiedyrlægen C2
Horse Trainer Products..... Ø
Hästens C4
Intelligent Touch C1
Knardrupgaard C3
Raw Circle B3
Rid Bedre TV .....
Ridersnotebook B2
Smileyphone..... B1

UDENDØRS

Horse Trainer Products.....
Knardrupgaard .....
Skydsbjerg Horsetrucks ApS .....
Østergaard TrailerCenter .....

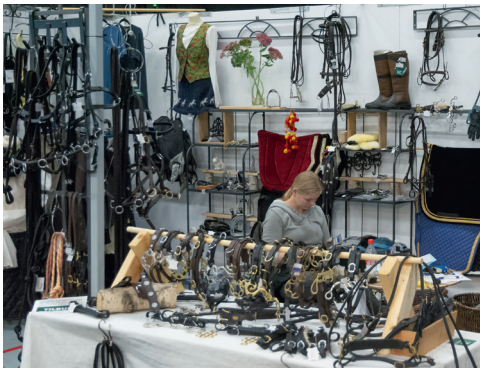

Find rundt på Hillerød Horse Show 2019

Hillerød Horse Show
MESSEN MED ALT TIL HEST OG RYTTER
27.-29. SEPTEMBER

FREDAG	14-19
LØRDAG	10-18
SØNDAG	10-16

STUEPLAN
Udstillere
Foyer
Ridebanehal
Caféer

1. SAL
Udstillere
Speakers Corner
Børnespringbane
Balkon/VIP

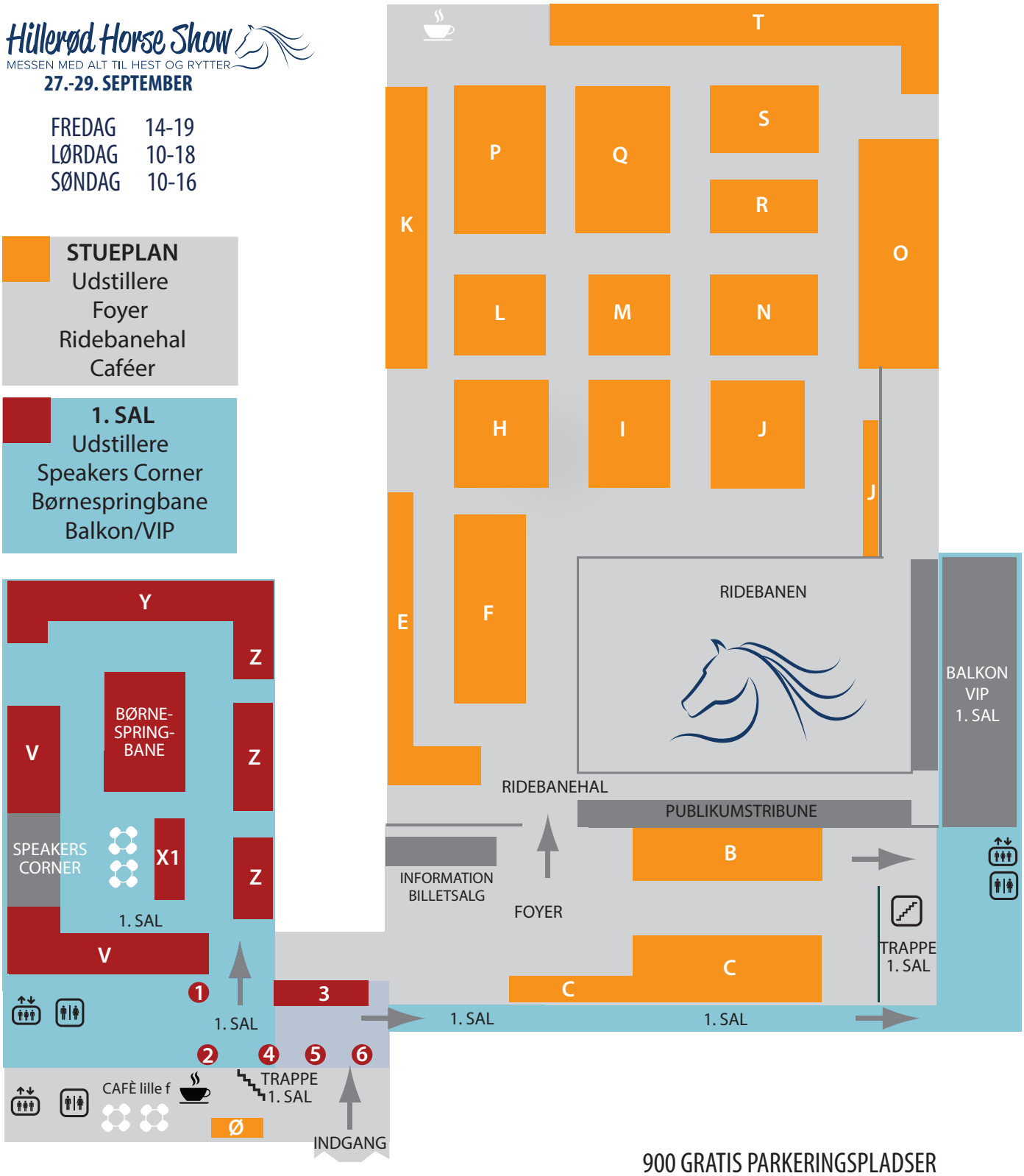

900 GRATIS PARKERINGSPLADSER

FrederiksborgCentret • Milnersvej 39 • 3400 Hillerød
frederiksborgcentret.dk/hillerodhorseshow2019 • facebook.com/Hillerød Horse Show 2019

FrederiksborgCentret
Hillerød

HORSE-TRAINER PRODUCTS

DEN TOTALE LØSNING TIL WELLNESS, REHAB OG GENOPTRÆNING

HORSE-TRAINER SUN

HORSE-TRAINER WALK

HORSE-TRAINER RELAX

HORSE-TRAINER SPA

DANMARK:
Norman Nielsen, tlf. +45 40 44 94 00
E-post: ht@horse-trainer.dk

SVERIGE:
Kristian Luomala, tlf. +46 704 943 767
E-post: kristian@htnordic.se

NORGE:
Morten Tidemansen, tlf. +47 932 85 872
E-post: morten@brizy.no

www.horse-trainerproducts.com

TID TIL ET FODERSKIFTE

Vi er altid klar til at hjælpe lige præcis din hest

Ring til os på **tlf. 40 11 35 31**

”SARACEN HORSE FEEDS er 100 % optimal fodring af alle mine heste.”

Cathrine Dufour

Charlotte Dujardin I Carl Hester I Patrik Kittel I Peder Fredricson

samt mange flere har valgt Saracen Horse Feeds

Er du også klar til et foderskifte? **Kontakt os på 40 11 35 31**

www.saracenhorsefeeds.com