

Skovens eksplosive hemmelighed

Sommerens sprængfarlige fund af flere granater i Gribskov dukkede op ved Flyverstenen, der i 1945 blev rejst til minde om to døde piloter. Afsløringen kommer fra overassistent Michael Ahlström fra Helsing-Gilleleje Lokalkarkiv.

Læs side 10



Det halter med sundheden

Borgerne i regionen lever usundt, lyder konklusionen i Sundhedsprofil 08 fra Region Hovedstaden, og borgerne i Gribskov Kommune følger trop, for her er mange rygere, mange drikker for meget alkohol og får alt for lidt motion.

Læs side 16

HELINGE | GRÆSTED | GILLELEJE

GRIBSKOV AVIS



Fiskeriet i farezonen

Læs side 2 og 4



VIKAREN PÅ TOPPEN

VI SØGER
SYGEPLEJERSKER
OG SOSU-ASSISTENTER
I DIT LOKALOMRÅDE

DU ER:
Sygeplejerske, sygeplejestuderende,
sосу-assistent, sosu-hjælper,
sygehjælper, medicinstuderende.

VI TILBYDER:
Vi kan garantere dig et fast timeantal,
så du derved kan sikre din indkomst.
Hos os får du naturligvis pensions-
ordning, sygedagpenge og andre
personalegoder.

DU HAR:
Erfaring, et serviceherte og er en
fleksibel, åben, venlig og glad person.
Her foruden har du mobiltelefon,
internet, kørekort og ren straffe attest.

VORES KUNDER:
Er institutioner og hele sundheds- og
plejesektoren.

TOTALTEAM:
Er og vil være kendt for kvalitet,
pålidelighed og et højt serviceniveau. Vi
anstrenger os meget for at opfylde vores
kunders behov og vores vikarers ønsker
så hurtigt og effektivt som muligt.

Vil du vide mere så ring eller send en
kort ansøgning til:
TotalTeam. Tlf.: 70 25 17 71,
E-mail: info@totalteam.dk
www.totalteam.dk

toyota-flex.dk

GOD TUR



Verso Wagon. Tag familien med på en prøvetur.

Toyota Helsing
Rundinsvej 39 · tlf. 70 10 22 71
Åbent 8.30-17.30, lørdag lukket, søndag 11-16
www.erabiler.dk



DEN NYE PARTNER VAN NU ENDNU STØRRE

Fra 109.990 kr.



PEUGEOT HELSINGE
Bøttcher & Gaardsøe A/S
Tofte Industri 17 · 3200 Helsing
Telefon 47 37 77 77
www.peugeot.dk/helsing

BILEN I DIT LIV



SUPER SPAR

Dansk oksekød
Bøffer af
tykstegsfilet

Pr. 1/2 kg
39⁹⁵

SUPER SPAR

Tuehusvej 1, Rågeleje Vejby Strandvej 7
3210 Vejby · Tlf. 48715035 3210 Vejby · Tlf. 48706260

Nytænkning i byggebranchen



170 heste og ESP fra kun 159.995 kr.*
Ekskl. lev. 3.580 kr., moms og evt. metallak. Der tages
forbehold for pris- og afgiftsændringer samt trykfejl.

HYUNDAI Der er nogen der kan

HUSK!
Sidste chance for
afskrivning

Græsted Autocenter

CHARLOTTE & HENRIK CHRISTENSEN
Mestervangen 1 - 3230 Græsted - Tlf. 48 39 26 66
Åbningstider: Mandag - fredag 8.00 - 17.00 / Søndag 11.00 - 15.00

www.hyundai-graested.dk

NYHEDER

Vildt på vejene

Med store billeder af kronvildt i vejsiden advares bilisterne om at hjortevildt oftere bliver påkørt i perioden efter skiftet fra sommertid til vintertid. Tidspunktet for trafikstrømmen er rykket, men vildtet har stadig deres døgnrytme. Årligt påkøres ca. 160 hjorte i Gribskovområdet.

Varmeværk skruer ned for prisen

Vejby-Tisvilde Fjernvarme har forhandlet en ny lavere gaspris på plads med sin gasleverandør, HNG Midt Nord. Det betyder, at kunderne kan forvente en lavere fjernvarmepris. Det glade budskab blev leveret af varmeværkets formand på generalforsamlingen onsdag aften.

Fiskerne svarer igen med tilpasset lukning af fiskeområder

Nu svarer fiskerne i Gilleleje igen på forslaget om at lukke livsvigtige torskeområder i Kattegat. Sammen med tyske og svenske fiskere ønsker de danske fiskere, at der bliver lavet en tilpasset lukning af vigtige gydeområder for torskene. Men nye tiltag truer Gilleleje-fiskerne.

Tekst og foto: Mikkel Frank

GILLELEJE: Mindre områder på eksempelvis fem gange fem sømil, som biologer og fiskere i fællesskab fastlægger i Kattegat, er noget af det Jan Nordahl Petersen, formand for Gilleleje Fiskeriforening, sammen med tyske og svenske fiskere har præsenteret på et møde i Göteborg.

For nylig var der ellers for-



- Det gik meget godt med at få præsenteret det i Göteborg. Vi er enige med de andre landes fiskere om, hvordan vi skal bringe sagen videre, og der er fælles fodslag omkring vores nye forslag, lyder det fra Nordahl.



slag fremme om at lukke store dele af Kattegat helt for torskefiskeri i januar, februar og marts, hvor Gilleleje-fiskerne indhenter 70% af deres torskefangst. De måneder udgør også den væsentligste gydeperiode.

- I stedet for at lukke området helt, foreslår vi, at man lukker vigtige gydeområder i perioder fra tre til seks uger ad gangen. Det, som der fremme nu om at lukke et helt område

på 30 gange 30 sømil, er Kattegat slet ikke gæret til, hvis man vil have erhvervsfiskeri, fordi Kattegat er så lille et farvand, mener Jan Nordahl.

Fælles fodslag

Forslaget om periodevis og afstemt lukning af fiskeområderne i Kattegat har han netop været med til at præsenterer i Göteborg, hvor der var repræsentanter fra den danske og den svenske stat samt folk

fra det svenske fiskeforbund, der er søsterorganisation til Danmarks Fiskeriforening her i landet. Også fiskere fra Sverige, Danmark og Tyskland var troppet op på mødet for at give det nye forslag om afstemt lukning vind i sejlene.

- Det gik meget godt med at få præsenteret det i Göteborg. Vi er enige med de andre landes fiskere om, hvordan vi skal bringe sagen videre, og der er fælles fodslag omkring

vores nye forslag, lyder det fra Nordahl.

- Det er svært at sige, hvordan det kommer til at gå med vores forslag. Det kommer meget an på, hvor stort et politisk tryk, vi kan lægge på beslutningstagerne, vurderer Jan Nordahl.

Efter at have været en tur i York i England skal forslaget sendes videre til EU-kommissionen.

ÉN AVIS
18.985
husstande

GRIBSKOV AVIS

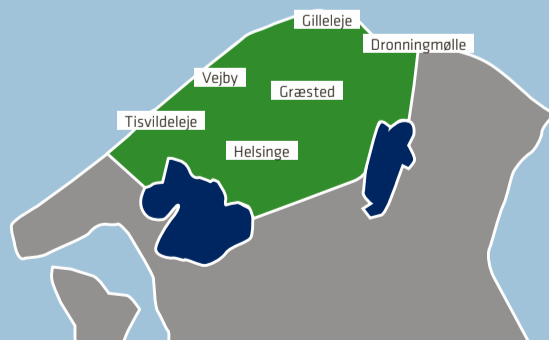

BLADCHEF
Jan Sørensen
Tlf. 20 75 95 80



ANNONCECHEF
Preben Simonsen
Tlf. 20 71 15 07



ANSVH. REDAKTØR
Jacob Jürs
j.jurs@gribskovavis.dk
Tlf. 20 75 95 87



GRAFIKER
Thorkil Olsen
Tlf. 20 75 95 84



REDAKTØR
Anders Nordstrand
a.nordstrand@gribskovavis.dk
Tlf. 43 58 31 10



JOURNALIST
Tania Glud
t.glud@gribskovavis.dk
Tlf. 43 58 31 10



CHEFKONSULENT
Morten P. Cortzen
Tlf. 40 76 09 53



ANNONCEKONSULENT
Jørgen Johansen
Tlf. 30 98 40 16



ANNONCEKONSULENT
Elena Hansen
Tlf. 30 98 40 09



SALGSMEDARBEJDER
Dorthe Dobel

KONTAKT:
Gribskov Avis
Rundinsvej 50 · 3200 Helsingør
Tlf. 43 58 31 10 · Fax 43 58 86 10

annonce@gribskovavis.dk
redaktion@gribskovavis.dk

DISTRIBUTION:
Post Danmark
Henvendelser vedr. omdelingen
sker på tlf. 43 58 31 10

Medlem af
Dansk Oplagskontrol

ÅBNINGSTIDER:
mandag-torsdag kl. 9.00-16.00
tirsdag dog fra kl. 11.00-16.00
fredag kl. 9.00-15.00

DEADLINE:
Annoncer torsdag kl. 16.00
Jobannoncer torsdag kl. 16.00
Redaktion torsdag kl. 16.00

TRYK:
Helsingør Dagblad A/S
Oplag: 21.400 eksemplarer

UDGIVER:
Helsingør Dagblad
Klostermosevej 101
3000 Helsingør

Gribskov Avis påtager sig intet ansvar for materiale, som er indsendt uopfordret.

Der tages forbehold for trykfejl i annoncer og artikler. Erhvervsmæssig affotografering af tekst og annoncer er kun tilladt efter aftale med Gribskov Avis.

Gribskov Avis omdeles hver tirsdag/onsdag til alle husstande, forretninger og kontorer i følgende byer: Helsingør, Græsted og Gilleleje.

Ved regnskabsmæssige spørgsmål kontaktes Gerdt Jessen på tlf. 49 22 2110.

Her var der skønnest...

Avisføljetonen „Her er der skønnest...“ holder en pause, og redaktionen takker for de mange gode bidrag fra Gribskovborgere hver uge siden foråret. Redaktionen satser på at genoptage den skønne serie efter nytår, eller måske søsætte en helt ny føljeton til den tid.

Modekonge bygger husbåd i Gilleleje

Det skulle være ganske vist: Det danske modefænomen Mads Nørgaard, med flere fashionable butikker i København, er ved at få bygget en gammel færge om til husbåd i Gilleleje.

Tekst og foto: Mikkel Frank

GILLELEJE: Der slibes, skrues, saves og pudses for tiden et sted på havnen i Gilleleje. En af de gamle færger fra Limfjordsøen Fur er ved at blive forvandlet fra jævnt transportfartøj til fornem bolig for modemanden Mads Nørgaard.

Det erfarer Gribskov Avis.

Ved et bådebyggeri et sted på havnen i Gilleleje er flere kyndige folk i disse dage i fuld sving med at omdanne den gamle færge til det, der skal blive til en vuggende og sødygtig bolig for den 47-årige Nørgaard.

Forvandlingen skal skabe en husbåd ud af den gamle Fur-færge, der under navnet Fursund har sejlet adskillige mennesker, biler og cykler mellem Mors og Fur igennem årene.

Vogndækket er nu dækket af et beboelsesrum, mens der i et stort telt på havnen bakes med at få en overbygning til husbåden på plads.

Gribskov Avis har kontaktet Mads Nørgaard i forbindelse med ombygningen af husbåden.

Han bekræfter, at det er hans båd, der ligger i Gilleleje i øjeblikket, men ønsker i øvrigt ikke at udtale sig.



En husbåd til modemanden og designeren Mads Nørgaard tager form på havnen i Gilleleje.

SÅ FALDER SNEEN!
Fredag den 7/11 kl. 21.00



**Topløs
servering
i baren
kl. 21.00**

**Stripshow
kl. 21.30**

Geviret

Vestergade 23 - 3200 Helsingør



For tiden bakes der i et stort telt på Gilleleje Havn for at få en overbygning til Mads Nørgaards husbåd klar.

Kinesisk Restaurant
HEAVEN CRANE

Vi fejrer 8 års fødselsdag med

20% **RABAT**

Det gælder både den lækre buffet, samt hele vores varierede a la carte menuer og selvfølgelig også på drikkevarerne.
Tilbuddet gælder til mandag d. 10/11

Mad ud af huset til både frokost og aften

Selskaber op til 70 personer modtages
- eksempelvis konfirmationer. Ring og hør!

HUSK BORDBESTILLING
Telefon 48 79 83 83

Vestergade 23 - 3200 Helsingør - Tlf. 48 79 83 83
Åbningstid: Alle dage fra kl. 12.00-22.00

Nyheder fra Jackpot

[[Wolford]]

DYRBERG
COPENHAGEN
KERN

rosewunde

BY HANNIBAL & CO

TICKET
TO HEAVEN

Odd Molly

Stella nova

sandwich_

DOLCE & GABBANA
Intimo

Stills

No.lita

LUISA CERANO'

BITTE KAI RAND

Anne Fontaine
Paris

EMPORIO ARMANI

REPLAY

Jackpot

RÜTZOU

PART TWO

Schack & Thorsted

VP Arkaden · Østergade 12 · 3200 Helsingør · Tlf. 48 79 48 79
Falkenborggården 2 · 3600 Frederikssund · Tlf. 47 31 23 85
www.schackogthorsted.dk

NYHEDER

Førstehjælp når børn kommer til skade

LOF Gribskov er klar med førstehjælpskursus for alle voksne, der har ansvar for børn i det daglige. Mange voksne er i tvivl om, hvad de skal gøre hvis et barn kommer til skade. Kurset holdes i Gilleleje søndag den 9. november kl. 9 -13. Der er mere information på lof.dk/gribskov

Gratis calypso til kaffen

Det unge Catchwood Steelband er parat med et gratis tilbud til Gribskops plejehjem, der kunne tænke sig at få levende calypsomusik til søndagskaffen. Orkestret er allerede kendte i lokalområdet, og har nu øvet sig på et julenummer på olietønderne. Se mere på www.catchwood.mono.net

Nye trusler mod Gilleleje

Selv om fiskeriforeningsformand Jan Nordahl og hans medfiskere skulle få held med at få trumfet et nyt forslag for torskefiskeriet i Kattegat igennem, er der nye tunge skyer, der lurer over fiskerihavnen i Gilleleje.

Tekst og foto: Mikkel Frank

GILLELEJE: EU-landene enedes nemlig i sidste uge om fiskekvoterne for en lang række arter - heriblandt sild og torsk.

Og dermed 2009 ser ud til at blive endnu et år med færre fisk i nettet for de danske fiskere, der har Østersøen som arbejdsplads. Det gælder blandt andre de Gilleleje-fiskere, der har specialiseret sig i at fiske sildearter, og som i sidste uge fik beskeden om, at sildekvoterne bliver reduceret med 39 procent i den vestlige del af Østersøen samt Kattegat og Skagerrak som følge af faldende bestande.

Det kan ifølge Jan Nordahl Petersen, formand for Gilleleje Fiskeriforening, gå hårdt ud over Gilleleje:

- Det er næsten hver fjerde

båd i Gilleleje, der bliver ramt af den beslutning. Det er 40 procent af sildebådernes indtægter, man skærer væk på den måde, mener fiskeriformanden.

Det er knap så drastisk som EU-Kommissionens forslag, der på baggrund af havbiologers analyser lagde op til en 63 procents nedskæring. Fødevareminister Eva Kjer Hansen (V) kaldte forleden det endelige kompromis for "en god aftale".

Jan Nordahl og fiskere fra Gilleleje mødtes i sidste uge med repræsentanter fra Gribskov Kommune for at drøfte konsekvenserne af fiskenedgangen for Gilleleje-fiskerne.

- Kommunen har jo også en interesse i, at vi kommer igennem med vores sag, så Gilleleje Havn kan forblive en levende havn, som er en turistattraktion og ikke kun en lystbådehavn, siger Jan Nordahl til Gribskov Avis.



- Kommunen har jo også en interesse i, at vi kommer igennem med vores sag, så Gilleleje Havn kan forblive en levende havn, som er en turistattraktion og ikke kun en lystbådehavn, siger den lokale fiskeriforeningsformand Jan Nordahl til Gribskov Avis.

Politisager er henlagt

NORDSJÆLLAND: Den seneste tid har der i medierne været en del spekulationer om at politiet har tænkt sig at skrotte 140.000 sager på landsplan og lade gerningsmændene slippe afsted med deres forbrydelser.

Det passer dog ikke, lyder det fra chefanklager Arne Stevns fra Nordsjællands Politi.

- Sagerne står stadig åbne. Vi kalder dem blot „henlagte“ i stedet for „i bero“, som man gjorde i gamle dage før politi-

reformen. Udtrykket stammer fra retsplejeloven. Men det betyder rigtig nok, at sagerne ligger hen uden at blive aktivt efterforsket. Hvis et spor i en aktuel sag pludseligt viser sig at kunne forbindes med en henlagt sag, ja, så er sagen jo

opklaret og ryger ud af bunken af henlagte sager, forklarer han.

I Nordsjælland Politis område drejer det sig om i alt 3.000 sager, der er henlagte.

tgl

the most comfortable place on earth | **ECCO**

Traverso
kr. 1000.-

Rugged
kr. 1000.-

Skomenuen
Gilleleje

Vesterbrogade 14 · 3250 Gilleleje · Tlf. 4835 4334

RÅD TIL OG OM TÆNDER

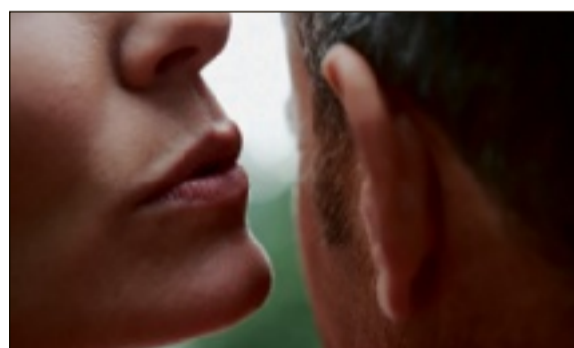

NÅR TANDPROTESER GIVER BESVÆR, ER DER I REGLEN OGSÅ ANDRE MULIGHEDER END BLOT AT FÅ NYE. DET ER SÅ LET, MEN OGSÅ DYRT BARE AT KASSERE OG KØBE NYT.

VI SÆTTER EN ÆRE I AT RENOVERE OG BEVARE ALT BEVARINGSVÆRDIGT – OGSÅ TANDPROTESER. KOM OG FÅ RÅD.

TandproTetikereren

HØRSHOLM · HOVEDGADEN 28 · TLF. 45 86 78 08
HILLERØD · SLOTSGADE 21 · TLF. 48 24 80 10
LYNGBY · LYNGBY HOVEDGADE 47 · TLF. 45 93 31 13

5 ÅRS GARANTI PÅ NYE TANDPROTESER OG
FINANSIERING AF TANDBEHANDLINGER OVER OP TIL 5 ÅR.
WWW.TPT.DK

NY KLINIK

SPECIALLÆGE

EVA NEXMAND HAUGE
PLASTIK- OG REKONSTRUKTIONSKIRURGI

Sdr. Jernbanevej 31, st. – 3400 Hillerød
Tlf. 53 38 02 04

Foredrag med Jytte Dreyer

Livskvalitet og livsglæde

i den 3. alder er eftermiddagens emne.

Humor giver overskud er Jytte Dreyers indgangsvinkel.

Kom og vær med, alle er velkomne.

Onsdag den 26.nov. kl.15 i Helsingør Kulturhus.

Pris 50 kr. inkl. kaffe og kage.

Tilmelding og på tlf. 48 79 79 85.

Gribskov Seniorskole

SHOP AMOK!

STR. 34-44

CULTURE

Repeat

DRANELLA

Intown®

fransa®

MONGUL

b.young®

MARC LAUGE
JEANS

M·A·P·P®
jeans

STR. 42-56

ZIZZI

ZJ
DENIM IDENTITY

zhenzi
WOMENS WEAR

ZAY
CLOTHING

OTKOTYRE

50%

PÅ UDVALGTE VARER



Frederiksborgvej 18 • 3200 Helsingør • Tlf. 48 79 72 48

NYHEDER

Ekstra lukkeuge i fritidsordninger

En ekstra lukkeuge i sommerferien plus tre lukkedage i løbet af året og en takstforhøjelse kan blive resultatet FO-området.

GRIBSKOV: Skolernes fritidsordninger skal holde lukket 18 dage om året. Børneudvalget har anbefalet, at hver FO i Gribskov Kommune i 2009 får to faste lukkeuger i sommerferien, og dermed er det omdiskuterede udspil om lukning hele juli måned lagt i mølposen. Uge 30 er i forvejen lukkeuge, mens den nye lukkeuge lægges enten uge 29 eller 31, hvor børn så til gengæld tilbydes pasning i den nærmeste FO, mens deres egen holder lukket.

Desuden er FOerne lukket juleaftensdag, nytårsaftensdag og grundlovsdag - alt i alt bliver det til 18 dage uden pasning i fritidsordningerne.

Samtidig lægges op til at taksterne forhøjes med 150 kr. pr. måned for eftermiddagsmoduler, og 75 kr. om måneden for morgenmodul med virkning fra 1. januar



Efter høring og diverse protester lægges op til flere lukkedage og højere takster i skolernes fritidsordninger. Arkivfoto.

2009. De nye takster bliver meldt ud, når byrådet har vedtaget ændringerne senere i denne måned.

Utilfredshed

Børneudvalgets udspil om lukkedage og takster tager

udgangspunkt i en høring, hvor der kom i alt 26 høringsvar og udtalelser fra blandt andet skolebestyrelser, forældreråd, personalegrupper og forældre, som var utilfredse med serviceforringelsen på FO-området, og i nogle af

svarene blev der udtrykt ønske om at FOerne holder lukket på skift, så der altid er mulighed for pasning eller nødåbent for de børn og forældre, der har behov for det.

Ændringerne behandles af byrådet den 17. november.

Bil skred ud

HELSINGE: Kort før kl. 8 mandag sidste uge skete et færdselsuheld i rundkørslen mellem Kildevej og Hillerødvej. En personbil ført af en 43-årig kvinde fra Tisvildeleje kørte ind i rundkørslen og videre mod syd til Hillerødmotorvejen, da hendes bil skred ud og fortsatte over i den modsatte vejbane, hvor hun påkørte en varebil med en 42-årig kvinde fra Roskilde bag rattet. Der skete lettere personskaade ved sammenstødet.

Molotovcocktail kastet fra bro

HELSINGE: En farlig episode opstod på Østergade mandag aften i sidste uge, da en ukendt gerningsmand kastede en antændt molotovcocktail ned fra broen ved Toftekrydset. En bilist på Østergade nåede at bremse op og undgik at køre ind i flammerne, der bredte sig på asfalten.

Granat fundet på værksted

GRÆSTED: Under oprydning på et autoværksted i Græsted blev der torsdag morgen fundet en artillerigranat. Politiet blev alarmeret og senere ankom Forsvarets bomberyddere, som fjernede granaten og efter en grundig undersøgelse vurderede, at der var tale om en ufarlig øvelsesgranat.

Mand dræbt i trafikulykke

HELSINGE: En 55-årig mand mistede livet, da hans bil blev påkørt på Frederiksværkvej ved Agerholmsvej tirsdag ved 6.15-tiden. Ulykken skete, da bilisten mistede kontrollen over sin bil efter at have ramt rabatten, hvorefter vognen snurrede og skred sidelæns på vejen. En varevogn i modsatte vejbane kunne ikke undvige bilen, som blev ramt i siden. Den 55-årige blev dræbt på stedet, mens de to personer i varevognen slap med mindre kvæstelser.

TEMPUR Evening - sengeramme

Unikt design, der kombinerer stil og funktionalitet på bedste vis. Det mørke valnødetræ udstråler eksklusivitet, der understreges af den tilbagetrukkede aluminiumssokkel, der får sengen til at svæve.

Som noget nyt har sengen indbygget lys i soklen. Lyset er forbundet til en sensor der automatisk tænder lyset, når man træder ud af sengen eller ind i soveværelset. Lyset er et dæmpet orienteringslys, der sikrer at du f.eks. kan komme på toilettet om natten uden at vække den sovende ved siden af. Som ekstra kan der bestilles lys bag hovedgavlen. Skjult i sengen medfølger kabelbakker, så du kan tilsluttet elevationsbunde og natlamper, uden at have en masse ledninger til at rode rundt. Sengebordene der kan tilkøbes, har en skjult skuffe der åbnes med easy touch, og er indrettet således at den er let at komme i selvom man ligger i sengen. Kom ind og få en præsentation i vores udstilling.

Sov godt

Tempur seng i sort eg
Sengegavlen er designet på en fleksibel måde, således at du har mulighed for at ændre eller vælge udseende på hele sengen. Sengegavlen kan justeres i højden alt efter hvor høj du ønsker den skal være - eller du kan vælge helt at undvære sengegavlen hvis det passer bedre til stilen i dit soveværelse. Komplet for seng, 2 tempur madrasser og 2 elevationsbunde. Normalpris 25391.-

NU 19998.-
SPAR 5393.-

TEMPUR
FÅ EN GRATIS MOSKUS DYNE ved køb af en Tempur Sensation madras.

soveZonen

OPRYDNINGSSALG

GØR ET KUP OG SIKRE DIG JULEGAVERNE NU!

ALLE TILBUD
GÆLDER FRA
TORS DAG D. 6/11
TIL LØRDAG D. 8/11

RESTPARTIER



F.EKS.
GORI 99 EXTREME
i standardfarver

**GORI
REST-
MARKED**

Før 949,95
NU 474⁹⁷
SPAR 50%

Før 1.499,-
NU 750.-
SPAR 749.-



BOSCH AHS 6000 PRO-T
700 watt hæskeklipper

FLISEMARKED
Nedsat med op til 70%
F.eks. Italiano Torino
Natural 30x60 cm

Før 279,95 pr. kvm
NU 83⁹⁹ pr. kvm
SPAR 195.96



Før 499,95
NU 200.-
SPAR 300.-

SOLVOGN I ALUMINIUM
m/sort texteline.



Før 999,95
NU 300.-
SPAR 700.-

BAYERN UDENDØRS LAMPER
Bedlampe med sensor - Type 7443



Før 249,95
NU 100.-
SPAR 149.95

**BAYERN
UDENDØRS LAMPER**
Vægglampe



SoundSpace™ 5

Stereo Music System

Kom og oplev det selv!

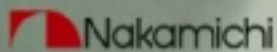

Unikt design i kvalitetsmaterialer:

- Aluminium med glasfront.
- 3 - disc changer.
- FM/AM tuner.
- Forberedt vægmontering.

Kvalitet
til rystende god pris!
FØR kr. 6.499,-
NU kr. 4.999,-

TILBUDET FINDES KUN I GILLELEJE

Gilleje Radio

Gilleje Stationsvej 2 · 3250 Gilleje

Tlf: 48300404 · WWW.GILLEJERADIO.DK

Panasonic Center

AUTOHUSET | FALKEVEJ 14-16
TOFTE & RASMUSSEN APS | 3400 HILLERØD

Tlf. 48 24 22 48
www.tofteograsmussen.dk

**SERVICEEFTERSYN
OG REPARATION AF ALLE
BILMÆRKER - BEVAR DIN
FABRIKSGARANTI!**

GRATIS SYNSTJEK



LAVE SERVICEPRISER

Thomas Tofte

Thomas Rasmussen

LAGERSALG

TORSDAG D. 6. NOVEMBER KL. 10-18

-i kælderen, ingang i gennem Lis G butikken

TØJ TIL RENE SPOTPRISER

BLUSER • JAKKER • BUKSER • NEDERDELE • JEANS • T-SHIRTS • SKJORTER m.m.

NU KUN

200-150-100-75-50-40-30 kr.

Torsdag d. 6. november
fra kl. 10.00 - 18.00

Lis G

Torsdag d. 6. november
fra kl. 10.00 - 18.00

Vi tager imod
dankort

Slotsgade 49 · 3400 Hillerød · Tlf. 48 22 46 20

-Stor parkeringsplads både foran og bagved butikken

Vi tager imod
dankort



5 PAKKER
500 G HAKKET
DANSK SVINEKØD 8-12%
 1 PAKKE 24,95

87,-

KG PRIS
 V/ 5 PK. 34,80



DANSK MAGER
RIBBENSTEG
 PR. 1/2 KG

14⁹⁵

KG PRIS 29,90



3 PAKKER
HANSEN'S IS

110,-

FRIT VALG



10 POSER
HARIBO
 80-90 G. MANGE VARIANTER

50,-

MAX. KG PRIS
 V/10 POSER 62,50



Åbningstider
 Mandag til fredag kl. 9-19.00
 Lørdag kl. 8-15.00

Helsingør

Østergade 6

Græsted

Græsted Hovedgade 25

Åbningstider
 Mandag til fredag kl. 9-19.00
 Lørdag kl. 8-16.00

Tilbud gælder t.o.m lørdag den 8. november 2008

GRANATFUND

Flyverstenen gemte på sprængfarlige hemmeligheder

Et par amatørarkæologers granatfund denne sommer i Gribskov blev allerførst holdt hemmeligt, da det gamle skyts stadig kunne eksplodere. Fundet lå ved Flyverstenen.

Af Tania Glud
Fotos: Gilleleje Museum og Helsing-Gilleleje Lokalkarkiv

GRIBSKOV: I sommer bippede detektorerne pludselig ivrigt, da de to amatørarkæologer fra Hillerød og Sverige, Brian Wellbelove og Tobias Bondesson, afsøgte jorden omkring Flyverstenen i Gribskov.

Det skete i et samarbejde med Gilleleje Museum, Helsing-Gilleleje Lokalkarkiv og Skov- og Naturstyrelsen.

Flyverstenen blev i 1945 rejst til minde om de to 22-årige engelske piloter, Robin Hugh Thomas og Gilbert John Allin, der den 30. september 1944 under Anden Verdenskrig styrtede ned med deres fly i skoven og efterfølgende forsvandt sporløst.

Grunden til, at man ikke tidligere har afsøgt området omkring Flyverstenen, er, at



Brian Wellbelove fra Gilleleje Museums amatørarkæologiske gruppe med metaldetektor, som var med til at finde granaterne.

man ikke har været helt sikker på, at det rent faktisk var det korrekte nedstyrtningssted. Nu er der meget, der tyder på det.

Sprængfarligt fund

I hvert fald blev sommerens fund intet mindre end sensationelt, da det viste sig, at der i nærheden af stenen ganske få centimeter under jordoverfladen bl.a. lå 15 granater i stadig sprængfarlig form:

- Det burde egentlig ikke have forbavset os, at der lå

ammunition omkring flyets nedfaldssted, da der var fire maskinkanoner og fire maskingeværer på jagerbomben dengang. Men at de lå to til 15 cm under jordoverfladen gjorde os nervøse, og derfor afslørede vi heller ikke findestedet af hensyn til folks sikkerhed, fortæller overassistent fra Helsing-Gilleleje Lokalkarkiv, Michael Ahlström, der har stået i spidsen for afsløringen af sommerens fund og nu forbereder en udstilling med historien om flyet og de to piloter.



Overassistent Michael Ahlström fra Helsing-Gilleleje Lokalkarkiv med en 20 mm granat.

Ammunition blev ødelagt

Efter fundet af den sprængfarlige ammunition i sommer blev Forsvarets Ammunitionsrydningsstjeneste tilkaldt for at destruere de farlige patroner. Det gav nogle ordentlige eksplosionsagtige drøn, der kunne høres vidt omkring i kommunen.

- Da ammunitionen er destrueret, kan den naturligvis ikke udstilles. Men vi har masser af billeder og videotagelser af den. Desuden fandt vi to mønter, et cigaretrør og en klips til en Parker-pen, som

har tilhørt én af de to soldater. De genstande vil være med på udstillingen, fortæller Michael Ahlström.

På Holbo Herreds Kulturhistoriske Centers hjemmeside www.holbo.dk kan man lige nu læse om granatfundet og se en videosekvens fra sprængningen af ammunitionen. Siden 2004 har Michael Ahlström gransket og undersøgt

historien om de to piloter og er efterhånden mere eller mindre ekspert på området:

- Men der er stadig meget, vi ikke ved. Fx hvor piloterne blev begravet. Tyskerne havde på daværende tidspunkt fået ordre på at begrave afdøde allierede soldater uden æresbevisning, hvilket kunne betyde vandhuller og grøfter. Jeg mener dog at have sporet de to engelske piloters sidste hvilested til Flyvestation Værløse, men har ikke endelige beviser, fortæller han.

Hele historien om den nedstyrede flyver vil til næste år blive vist på en særudstilling på "Kongens Gave", Helsing og omegns lokale museum, for at markere 65-året for hændelsen.

Her afslører Michael Ahlström, at niesen til den ene af de to piloter vil komme fra England og deltage i åbningen af udstillingen.



Model af en De Havilland Mosquito FB VI fra samme eskadrille, som den der faldt ned i Gribskov.



Selve mindestenen opsat sommeren 1945.

Brillefinn byder Inge Erting fra Gilleleje velkommen!



Bestil tid
40829302

Vi er stolte af, at kunne præsentere Inge Erting som ny medarbejder. Inge har arbejdet som optiker-assistent i Gilleleje i 23 år, og vil nu prøve noget nyt. Vi fejrer Inge's ansættelse med et SUPER tilbud:

GRATIS HØJRE BRILLEGLAS

Uanset pris eller styrke forærer vi dig højre brilleglas gratis

GRATIS SYNSPRØVE

brillefinn.dk

v/ aut. optiker, Finn Dyrberg

Tlf. 40 82 93 02

Geo Art SMUKKE TING GODE GAVER

Gaveidéer i massevis, f.eks. sparekøer, træfigurer, kurve, saronger, duge, engle, julepynt, tasker, keramik, specielle møbler, bådskabe og mange andre ting fra det fjerne Østen. Kalendergaver fra 8 kr. Gaver af høj kvalitet til rimelige priser.



Rigtig mange smykker, krystaller og sten.

I caféen på 1. sal f.eks. kaffe/kakao + 3 æbleskiver **Kr. 20,-**

Caféen åben kl. 11 - 16 fre.-lør.-søndag

Til og med 23. december åbent tirsdag til søndag kl. 10-18. Mandage lukket.

KRYSTALMUSEUM · KUNSTHUS · CAFÉ
Frederiksværkvej 160 (midt mellem Helsing og Frederiksværk)
3300 Frederiksværk - Telefon 48 71 30 00 - www.geoart.dk

Træfældning
Beskæring
Stubfræsning
Hækkeklipping
Flishugning
Faguddannet
Ansvarsforsikret

NORDSJÆLLANDS
PARK & HAVESERVICE
Tlf. 2396 1010
www.parkoghav.dk

TILSTANDS-RAPPORTER

Kr. 4.500,- incl. moms

... og energimærkning udføres af beskikket bygningssagkyndig hurtigt og effektivt.

For nærmere information
4088 1230



Mortens aften

mandag d. 10. november kl. 18.30

Vi inviterer alle til en klassisk 3 retters middag i vores restaurant:

Røget laks med små salater, peberrods
creme fraiche, dildolie og sprødt rugbrød

1 gl. 2006 Carl Reh, Organic Riesling

Traditionel dansk and med brune og hvide
kartofler, hjemmelavet rødkål, surt og sødt
og serveret med dejlig andesauce

1 gl. 2006 Mercedes Eguren,
Shiraz - Tempranillo

Gammeldags æblekage med kaffe

Kr. **345,-**
inkl. vinmenu

 **Bymose Hegn®**
Hotel & Kursuscenter

For mere info samt bestilling
kontakt receptionen på
48 79 84 00

Bymosegårdsvej 11 · 3200 Helsingør
Telefon 4879 8400 · Telefax 4879 8074
www.bymosehegn.dk · bymose@bymosehegn.dk



NATUR

Dræberne skal fanges

Jægere og naturstyrelsen til kamp mod mink, der truer med at udrydde det oprindelige dyreliv.

GRIBSKOV: Bestanden af padder, små pattedyr og fugle er truet i takt med at mink bliver mere udbredte. Vildtkonsulent Niels Worm, Skov og Naturstyrelsen i Nordsjælland betegner minken som en „charmerende“ dræber,

som åbenbart er faldet godt til i naturen, hvor den tager for sig af retterne og bliver en hård konkurrent til andre kødædende dyr i Gribskovområdet og andre dele af landet.

De små effektive dræbere er på forskellig vis undsluppet fra minkfarme eller er efterkommere af undslupne mink.

- Byttedyrene padder, små pattedyr og vandfugle kan blive

kraftigt reduceret i antal af minken. Derfor er det nødvendigt at regulere antallet af mink. Det er meget nemt for minken at jage og fange byttet i den danske natur, byttedyrene er ikke tilpasset til minken som jæger, og i visse områder går det meget hårdt ud over især vandfuglene. Der er også en risiko for at minken fortrænger de oprindelige danske dyr, der jager de samme

byttedyr som minken, fortæller Niels Worms.

Med andre ord er de oprindelige arter presset af mink, men det skal der rettes op på gennem et samarbejde mellem borgere, Danmarks Jægerforbund og Skov- og Naturstyrelsen, der opfordrer borgere til at hjælpe med opsætning af minkfælder. Ved at kontakte Skov og Naturstyrelsen Nordsjælland på telefon

48465600 kan du nemlig låne en fælde til at sætte op et sted, hvor der med sikkerhed findes vildtlivende mink.

Fælden skal tjekkes to gange i døgnet, og går der en mink i fælden, er det bare om at kontakte en af de lokale jægere, der sørger for at afvise dyret og sende det til undersøgelse.

Når du vil
HANDLE TIL 0 KR.
- her & nu



0 KR. HER & NU

SPAR 2100,-

2999,-

Se mere på punkt1.dk

GRAM køle-/fryseskab
KF25010G.
• 152 liter køl/70 liter frys
• Energiklasse A
• H:157,7, B:56,2, D:60 cm
FØR 5099,-



UNDER HALV PRIS

SPAR 2500,-

INDESIT indbygningsovn
FI20BIX.

- Rustfrit stål
- 60 liter ovnrum

FØR 3999,-

1499,-

0 KR. HER & NU

*Låner du kr. 10.549 og betaler tilbage inden 9 mdr. er den nominelle årlige rente 0% og ÅOP 7,39%.

Til sammenligning vil en kredit på kr. 5.000 over et år have en nominel årlige rente på 21,70% og en ÅOP på 16,53%.

KØB NU OG VENT 270 DAGE
MED BETALINGEN



HALV PRIS

SPAR 2500,-

0 KR. HER & NU

INDESIT vaskemaskine
WIN122EX. Kapacitet 5 kg.

- Centrifugering 1200 o/min.
- Energiklasse A
- Vaskeevne A

FØR 4999,-

2499,-

SAMSUNG mikroovn

MW102.

- TDS Varmefordelingsteknik
- Display
- Sort/sølv

FØR 1599,-

799,-

SPAR 800,-



A TOPSCORER

- A i energi
- A i opvaskeevne
- A i tørreevne

Electrolux opvaskemaskine

ESF65022.

- Hvid
- Lydniveau 45 dB
- Specielt glasprogram

FØR 5799,-

0 KR. HER & NU

SPAR 1800,-

3999,-

Se mere på punkt1.dk



HALV PRIS

punkt 1
Det rigtige valg

Østergade 15, Helsingø, tlf. 4879 5600
Bjerggade 16, Helsingør, tlf. 4921 2852
Mårumbvej 9 - 11, Græsted, tlf. 4838 0500

Hovedgaden 10 - 12, Birkerød, tlf. 4582 9840
Vølundsvej 3, Hillerød, tlf. 4822 0340
Nordcentret, Fr. Værk, tlf. 4772 5300

EGEN SERVICE AFDELING, REPARATION AF ALLE MÆRKER

DENGANG

Kulfanden henter træ i præstens have

LOKALHISTORIE: I 1927 blev der fældet et 300 år gammelt elmetræ i Græsted præstegårdshave. Det var 5,85 meter i omkreds og blev købt af savværksejer Jens Olsen Christensen, Kagerup savværk. Der mødte kendte skovfolk op og assisterede med råd og vejledning, da det store træ blev fældet og ikke mindst, da det skulle læsses på hestevogn.

På billedet ses med skæg og stok, fhv. skovfoged Kongsted. Manden med bowlerhat, der står mellem to skovkuske, er Jens Olsen Christensen, han var almindelig kendt i Nordsjælland som Kulfanden. Yderst til højre ses skovfoged Dahl, Skovbjørstrup.

Hvem var Kulfanden?

Jens Olsens far var kulsvier og parcellist i Kagerup. Han døde, da Jens var 13 år. Så gik han selv i gang med at lave trækul, som han solgte i København med større fortjeneste end andre kulsviere, deraf navnet Kulfanden. Jens fik ikke meget ud af sin skolegang i Ejlstrup skole trods det, han var velbegavet og hurtig

til hovedregning. Når han som savværksejer handlede træ og andre stod med blyant og papir, havde Jens for længst regnet det ud i hovedet. I årene 1886 til 1889 opførte han Kagerup savværk. Han forlangte meget af sine arbejdere. Skovkuskene, der kørte træ til savværket, arbejdede fra kl. 4 til kl. 18. Jens præsterede ofte at sove ude i skoven om natten for at sætte kuskene i gang, så snart de kom tidligt om morgenen. Han sparede aldrig sig selv.

Selv om Jens var en slider, forstod han at slappe af med sin kone, der var 18 år yngre. Trods forskel i alder og temperament havde de et godt samliv. Hans kone var lille og slank. Den store stærke Jens kom kun fuld hjem een gang. Da fik han så mange øretæver, at han ikke turde risikere det igen.

Det var almindelig kendt, at Jens Olsen Christensen hvert år måtte give møde hos skattevæsenet i Græsted-Mårumbommune. Her forsikrede han, at han var en meget fattig



Kulfanden m.fl. klar til afgang med det store træ fra præstegårdshaven anno 1927.

mand. Efter hans død blev det opklaret, at han havde en stor

formue. En million kroner fik kommunen. For de penge

blev der blandt andet købt en stor vejtrømler i Ringsted Jernstøberi. Den fik navnet Kulfanden.

Øgenavnet Kulfanden tog Jens sig ikke noget af. Nogle kaldte ham også Skovfanden. Jens opfattede dem nærmest som hædersnavne.

Han døde den 6. januar 1930 og blev knapt 70 år.

Hans kone levede til 1961. Hun boede i den villa, hendes mand byggede i Mårumbommune i 1928.

Forfatteren Georg Nordkild

har skildret Jens Olsen Christensen ud fra et samtidigt kendskab i bogen "Hvad gavner det et menneske". Det er nok hans bedste bog. I den

oplever vi den energiske og frembrusende savværksejer Ole Thygesen, kaldet Skovfanden. En spændende og fængslende skildring med virkelighedsnære personer. En bog jeg kan anbefale.

Gunnar Petersen
Græsted

SUPER SPAR



Mortens Aften

Menu ud af huset



Pris pr.
kuvert kr.

69,00

1/4 Cherry Valley and
Hvide kartofler
Brune kartofler
Rødkål
Agurkesalat
Sovs

Bestilling inden 6. november og afhentning den 10. november inden kl. 16.00
Vi steger også hele friske ænder for kr 50,00 - eller kontakt slagteren.

SUPER SPAR



Tuehusvej 1 · Rågeleje · 3210 Vejby · Tlf. 48715035

Få
10% rabat
på dit selskab i 2009

hvis du bestiller inden 19. december 2008

Minimum 25 kuverter

Gælder ikke i maj samt i forbindelse med andre tilbud

Husk
Mortensaften

Mandag den 10. november 2008

And og æblekage

KUN **198,-**

Bordbestilling 4830 1011 - 48 30 03 12

Restaurant
FerieKroen
Gilleleje

Åbningstider: Man-tir lukket - Ons-tor-fre 17.30-20.30
Lørdag 12.00-20.30 - Søndag 12.00-15.00

Tinkerup Strandvej 8A - 3250 Gilleleje
folkeferie.dk

THE RIGHT SIZE AT THE RIGHT PRICE



Grib chancen og find din BH i den rigtige størrelse til den helt rigtige pris.

Change har 50% rabat på alle varer.

Det er vigtigt at BH'en sidder helt rigtigt. Derfor står vi altid klar med lingeri tips og gode råd. På den måde er du sikker på at få en kvalitets BH med den helt rigtige pasform. Så kom ind i butikken, vi har et kæmpe udvalg fra A til J-skål i lækkert design - og lige nu til en endnu bedre pris.

CHANGE[®]

HILLERØD SLOTSGADE 1A TLF. 4824 2034 WWW.CHANGE.COM

DEBAT

Når livet skal slutte

LIV OG DØD: Når et nyt liv begynder, er vi alle interesserede, vi går op i udviklingen af det nye barn. Vi læser, snakker, glæder os til det nye lille menneske.

Men når livet er ved at slutte for et menneske, tales der ikke så meget, og det er en stor fejl, for der er lige så meget behov for at tale livets slutning som livets begyndelse.

Vi skal alle dø, men undgår som regel at tage stilling til det. Måske har vi fortalt, om vi vil kremeres eller begraves, men det bliver ved det.

Når vi står over for at en kær har fået beskeden om en livstruende sygdom, trækker vi os måske lidt tilbage, og vi aner ikke, hvad vi skal gøre.

En kær ven fik denne besked om at livet ikke ville vare så længe. Hvad længe

var, kunne naturligvis ikke besvares. Siden den dag har vi været sammen, bortset fra en kort indlæggelse. Min kære ville helst være hjemme, og det er han.

I den forbindelse kan man stille sig selv en masse spørgsmål, hvilket jeg også gjorde, men ingen tvivl om at „kære“ skulle blive, hvor han var til det var slut.

Det er dejligt at være sammen hele tiden trods alle de ting, der angår sygdommen.

Vi klager over at vores sundhedssystem ikke fungerer, men til alle jer der kommer i samme situation, passer det ikke.

Der findes et „palliative team“ for mennesker, der er i sidste fase af deres liv. Her får du støtte, vejledning, hjælp til alt det, du overhovedet ikke kan overskue - det vil sige at

du har tid til at holde i hånden, kysse, vise at du er der. Alt det praktiske tager andre sig af, for der er tilknyttet særdeles veluddannede mennesker, og det er en stor hjælp.

Min kære lever stadig, men enden er nær, og kære er der, hvor kære holder af at være. Døden kommer til os alle, men er en bekræftelse på, at vi har levet.

Livet er smukt - det er døden også.

**Sille Bjerg
Vejby**

Nægtet besøg på bosted

HANDICAP: På bostedet Kirkeleddet i Græsted, som er beregnet til handicappede unge, er min handicappede datter og jeg i sommers blevet nægtet adgang. Vi ville gerne se de ledige lejligheder og fællesområderne.

De fleste mennesker ønsker naturligt nok at se på nogle forskellige boliger, inden de beslutter sig. At det samme gælder for handicappede, der står for at skulle flytte hjemmefra for første gang, er vel meget forståeligt. Vi ville gerne aftale tid for et besøg på bostedet. Men NEJ!

Afvisningen begrundes med, at man for at beskytte beboerne „ikke bare kan have alle mulige mennesker rendende. Det er jo deres private hjem“.

Kun hvis min datter allerede var visiteret, ville vi kunne gøre os håb om at få lov til et besøg. Jeg spurgte lederen af Kirkeleddet, om vi ikke måtte komme på besøg, hvis vi kendte nogen af beboerne og blev inviteret af dem.

En del af min datters skolekammerater bor på Kirkeleddet. Lederen svarede, at hun da gik ud fra, at vi holdt os væk, når vi nu var orienteret om reglerne.

Af skræk for at bringe nogen af beboerne i miskredit for at invitere uønskede gæster ville vi derfor ikke benytte os af denne mulighed. Men vi synes, at det er groft diskriminerende, at beboere på Kirkeleddet - i deres private hjem - ikke har lov at invitere

hvem de vil. Ledige boliger for unge handicappede i Gribskov Kommune er en mangelvare.

Min datter har foreløbig ventet ni år på en bolig. I løbet af de ni år, har vi fået fem helt uacceptable tilbud på institutioner, der på ingen måde matchede min datters behov. Men på papiret så Kirkeleddet lovende ud. Derfor bad jeg, trods voksende betænkelighed, kommunen om at visitere min datter til stedet.

Men nu stillede Kirkeleddets leder sig helt på bagbenene og stillede krav om, at min datter skulle gennemgå en screening på Center for Hjerneskade, før man ville tage stilling til, om hun overhovedet kunne fortjene at komme i betragtning til en visitation.

„Sjovt nok“ har Gribskov Kommune besluttet at spare på netop Center for Hjerneskades ydelser, hvorfor vi ikke kan få den screening der forlanges.

Og vi føler os derfor taget godt og grundigt i skægget. Uden visitation er det jo som sagt umuligt for os at komme til at se stedet. Hvis vi skal beskrive følelsen, er frustration, forbitrelse og harme milde ord.

Frustrationen og vreden bliver ikke mindre af, at Kirkeleddet for nylig lagde lokaler til en del af et mellemlederkursus, hvori folk fra andre dele af erhvervslivet deltog. Disse mennesker fik - af en afdelingsleder på Kirkeleddet - en rundvisning på stedet.

Nogle af Kirkeleddets

beboere var hjemme under rundvisningen. Den ene af dem kunne betragtes, mens han var i en følelsesmæssigt svær situation, som krævede massiv indsats fra personalet.

Så nu vi vil gerne have - skriftligt - svar på tre spørgsmål som vi hermed stiller til firmaet Aleris, Kirkeleddets leder samt formand for Sundhedsudvalget, Ole Christian Pedersen:

- Hvem har givet lederen af Kirkeleddet beføjelser til at nægte visitation af en borger ved at forlange en forudgående screening?

- Hvorfor har afdelingslederen på Kirkeleddet større ret til at invitere, hvem hun lyster, end beboerne, der rent faktisk betaler huslejen?

- Hvad er begrundelsen for at kursister - uden ringeste tilknytning til beboerne - gerne må se bostedet, mens de måske fremtidige beboere og deres nærmeste pårørende ikke må?

Hilsen

Nina Winge, mor til Karoline, 27 år, Stationsvej 16 A, 3210 Vejby med sympatitilkendegivelse fra Hanne Thornberg, mor til Sofie, 27 år, Tisvildeleje

Redaktionen har videresendt læserbrevet med spørgsmål til de omtalte personer, men svarene var ikke modtaget før deadline.

DEBAT

Smuk natur skal ikke ødelægges

SØBORG SØ: Svar til hr. Lenart Andersen. Igen skal vi høre på vās om at Søborg Sø skal oversvømmes på ny. Gu' skal den ej!

Søen, som egentlig er en forlængst afsnøret fjord, er ved umenneskeligt og udyrligt slid tørlagt i tre omgange og forvandlet til frugtbart agerland.

Jeg kommer der ofte og glæder mig over dette smukke stykke natur/kultur, Søborg kirkes knejsende tårn i baggrunden, hjorte og fasaner for

næsen af mig, en vild orkidé har jeg også kunnet fryde mig over, hyldebær i kilovis har jeg hentet derude, altsammen kvit frit.

Skulle man kaste vrøg på mange menneskers og dyrs slid for at genskabe området som en stinkende mudderpøl igen? Området kan aldrig blive andet - en ny sø vil blive alt for lavvandet. Det slidsomme arbejde betød i sin tid at folkene med skovl og trillebør måtte færdes på udlagte brædder og hestene måtte have snesko på

for ikke at synke ned i æltet derude, masser af muld er bragt derud. Søborg kanal er med tilløbende render udgravet med håndkraft. Respektér det dog.

I øvrigt håber jeg, at vi får lov at beholde vor udmærkede borgmester mange år endnu. For resten har en af søens beboere skrevet en lille bog om historien. Biblioteket har den.

**Med venlig hilsen
Preben Hansen
Gilleleje**

Om DFs bedrifter

LOKALPOLITIK: Kære Ole Præst. Tak for dit interessante svar i sidste nummer af Gribskov Avis, som giver mindelser om Napoleons tilbagetog fra Rusland i 1812.

Armenere er kommet ned, væk er anklagerne om ikke lovlydige byrådskolleger, samt antydningen af, at Dansk Folkeparti alene har æren for et robust budgetforlig osv. Åbenhjertig vedkender Ole Præst tillige, at det sidste gang gik galt. Budget 2007 var underbudgetteret, men forsvarer sig med, at dette skam ikke var bevidst. I år derimod, må vi forstå, kommer pengene til at passe. Vi får se!

Jeg plæderer ikke for at forbruge mere end hvad den snævre økonomiske ramme tilsiger, men alene for at man forholder sig realistisk, og ikke ligger under for ønsketænkning og illusioner. Når det er lykkedes at lave et budgetforlig, skyldes det nemlig at ønsketænkning har erstattet realisme.

Det kommer blandt andet til udtryk i den uudrydelige tvangsforestilling, at der ikke består en sammenhæng mellem pris og kvalitet. Derved gør man sig skyldig i at ophøje et undtagelsestilfælde til en generel regel. De findes, ja, men de er omtrent så sjældne som jomfrufødsler.

Desuden ligger partierne bag budgetforliget under for den falske forestilling, at der kan indhøstes „stordriftsfordele“ ved kommunesammenlægningen.

Ligesom tilfældet er på f.eks. pølsefabrikker. Snakken om stordriftsfordele var alene et markedsføringsknep. Alle de undersøgelser, der gennem årene er lavet om kommunal økonomi, har ikke kunnet påvise nogen form for stordriftsfordele.

Tværtimod er der gedigent empirisk belæg for det mod-

satte. Forklaringen er, at jo større kommuner er, jo mere komplekse bliver de, og derfor udvikler et overdådigt bureaukrati, der kvæler al initiativ og nytænkning.

Da budgettæktørerne ligger under for den tvangstanke, at der ikke består nogen naturlig sammenhæng mellem pris og kvalitet, antager man derfor at der kan udmøntes en besparelse på 15.000.000 kr. over 2 år på PlejeGribskov, hvor hen imod 80% er rene lønudgifter, uden at det vil påvirke kvaliteten.

Hvilke opsigtsvækkende teknologiske innovationer skulle betinge en sådan reduktion? Naturligvis vil det betyde en reduktion af kvaliteten. Endog en betydelig forringelse. Til skade for de ansatte og de ældre.

I ganske mange år har man forsømt påtrængende investeringer. Kommunale bygninger og infrastruktur er i en sorgelig forfatning. En forsømmelse der ikke blot udskydelser affoldelsen af udgiften, men tillige medfører en betydelig fordyrelse. Talrige rapporter fastslår denne selvindlysende kendsgerning.

Når jeg taler om hårdt arbejde og en politisk vision for vores kommune, så handler det om noget ganske andet end at traske i de gamle spor, nemlig at nytænke den kommunale virksomhed fra bunden.

Her kunne man fx begynde med at reducere det omsiggribende kontrolsystem, den evindelige og ødelæggende dokumentationshysteri, evalueringssvanviddet, en absurd overadministration, udarbejdelse af - og forhandling - af retningslinjer, møder til fremme af koordination osv., og i stedet erstatte den med en virksomhedskultur, præget af tillid til den enkelte medarbejder, ledere med plads

og lyst til at udøve ledelse og udstyret med sund fornuft. At skabe plads for de ansattes innovative potentialer og ønske om at bidrage positivt til løsning af de kommunale opgaver.

Jeg er enig med dig i at netop en krisesituation kan danne afsæt til kvalitative forandringer. Det er dog vanskeligt at få øje på afsættet. Ansvarer herfor er politisk. Tiden kalder på fornyelse.

**Med venlig hilsen
Timm Nielsen
Rågeleje**

Udvalgsformænd er ikke ledere af administrationen

JOBCENTER: Svar til Timm Nielsen: I sit indlæg nævner T.N. problematikken omkring Jobcenterets dårlige resultater i 2007 og start på 2008. Men tildeler mig en magt som jeg ikke har fået tildelt. Det er rigtigt, at det på dette lovregulerede område ikke har været muligt at leve op til det budgetterede med efterfølgende tilbagebetaling af refusion for manglende rettidighed og aktivering til følge.

Det er korrekt, at jeg som Formand for Arbejdsmarkedsudvalget her har et ansvar, som jeg skal dele med de øvrige medlemmer af udvalget, som består af Venstre, Socialdemokraterne og Dansk Folkeparti.

T.N. burde læse Styrelseslovens afsnit omkring udvalgsformænd § 22. som siger: ”Udvalgsformænd forbereder, indkalder og leder møderne. Udvalgsformænd er ikke øverste daglige leder af administrationen, udvalgsformanden har ansvar for, at sagerne er forberedt til udvalget. Dagsordner skal godkendes af udvalget.

Det er flertallet i udvalget der træffer beslutningerne. Ved utilfredshed med den måde administrationen fun-

gerer på, må han kontakte borgmesteren”.

Dette er sket i Jobcenterets tilfælde.

Årsagen til de dårlige resultater er mange. Men en af de væsentligste årsager, ligger i, at den daværende chef for Jobcenteret, i 2006 og 2007 forelagde budgetter, der var for optimistiske.

Vi har efterfølgende erfaret, at disse budgetter var baseret på 100% rettidighed, hvilket er en umulighed at opnå for nogen kommunes jobcentre.

Derfor kan det ikke undre, at regeringen i de nylig aftalte trepartsforhandlinger har indset, at det er et problem, og har bestemt, at de nuværende regler om, at kommunerne mister refusion, hvis de ikke holder rettidigheden med de sygemeldte, suspenderes i to år.

Budgetterne 2007 og 2008 er blevet godkendt af et enigt Arbejdsmarkedsudvalg, økonomiudvalg og et enigt Byråd, uden bemærkninger.

Da problemerne i februar 2008, kom til Udvalgets kendskab blev der handlet i henhold til Styrelsesloven. Der blev foretaget et øjeblikkeligt lederskift og udarbej-

det en handlingsplan 2008, der skulle dæmme op på de skadesvirkningerne der var opstået. Samt indarbejdet en kraftig reduktion på budgettet 2009.

Og nu er der en undersøgelse i gang for at kigge på mulighederne for at etablere et OPP, som følge af, den af Byrådet vedtagne udbuds politik.

Dansk Folkeparti fører politik i udvalgene, tager ansvar, søger løsninger og indflydelse, og går ind for fortsat effektivisering efter sammenlægning af de to gamle kommuner, men render ikke af gårde, når der kommer ubehagelige problemer.

**Med venlig hilsen
Mads Brinch Jespersen
Dansk Folkeparti**

Tvis holder... af hvide låger, der ikke koster det blege



Plain hvid køkkenlåge
- så smart og billig, at du vil bruge den alle vegne

TVIS KØKKENER V/STARK BYGGE DESIGN
Krakasvej 1 · Hillerød · Tlf.: 48 22 28 84

tvis
køkkener

www.tvisholder.dk



Parterapi

Skænderier, gnisten der blev væk, utroskab, eller knas i sexlivet - der er mange grunde til problemer i parforholdet. Jeres forhold er i krise;

"Til døden jer skiller" er den største udfordring og de varme følelser er tilsyneladende forsvundet.

Der ER håb - hvis i tager ansvar i tide!

Vi fokuserer på samspillet mellem jeres behov, på jeres ønsker, og på det i giver og gør hver især. Og især på jeres kommunikation og adfærd overfor hinanden.

Mandegruppen

Savner du et rum, hvor du kan være dig selv, og hvor du bliver forstået fordi du er sammen med mænd, der tænker, føler og tvivler på samme måde som dig selv?

Alle mænd har en gave til verden - Hvad er din...?

Det kan være svært at finde plads og tillid til at diskutere de helt store spørgsmål med familie og venner. I mandegruppen kan du være dig selv - og vokse som mand i et 100% maskulint rum.

Mandeterapi

Mænd kan også komme i følelsesmæssig krise - fx. på grund af job, "panik-alders", skilsmisse eller rollen som (evt. enlig) far. Det giver udfordringer, for de fleste mænd mangler sproget og erfaringen til at håndtere svære følelser og personlige kriser.

Rigtige mænd græder da ikke - de tager sig sammen...?

Mandeterapi handler om at håndtere kriser, sig selv og livet i det hele taget.

Coaching

Lifecoaching handler om at hjælpe dig med at få mere ud af dit liv; At finde ind til hvad der er vigtigt for dig, og hvordan du bliver i stand til at fylde dit liv med mere af "det gode" - og mindre af det ligegyldige og negative.

Ring nu for en snak om din udfordring.

Tomas Friis

Coach, mande- og parterapeut

www.tomasfriis.dk
tomas@tomasfriis.dk

4031 4014

Milnersvej 10
Hillerød

SPORT

Træning for krop og sjæl

Taekwondo er meget mere end spark og slag. Motorikken bliver udviklet hos især børn, og samtidig lærer man at forsvare sig selv.

Af Jonatan Wibe Gustafsen

GRIBSKOV: Hvis nogle forældre tøver med at sende deres børn til taekwondo, fordi de kan få skader, så kan de godt slappe af. En undersøgelse for nogle år siden viste, at taekwondo faktisk er en af de sportsgrene med færrest skader overhovedet, så de kan med sindsro sende poderne ned i Helsingør Taekwondo. Og det er der en simpel grund til ifølge Morten Jensen, grundlægger af og træner i Helsingør Taekwondo.

- Vi bruger rigtig meget tid

på opvarmning. Hvis vi træner halvanden time, så går den halve time med opvarmning, fortæller han.

Mere end kampsport

Man lærer en masse slag og spark, når man dyrker sporten, men det handler ikke kun om at kunne kæmpe mod andre.

- Træningen styrker dine muskler, din balance og din koncentration. Især børn får udviklet motorikken rigtig meget. Og det er begge sider af kroppen, du får trænet. Hvis du spiller fodbold, træner du jo primært det ene ben, men vi bruger begge sider af kroppen, siger Morten Jensen.

Han startede klubben i 1994 i sin egen kælder for sin søn og et par kammerater, men efter tre år var tilslutningen så stor, så klubben fik træningstid

på Realskolen i Helsingør. I da er der omkring 50 medlemmer, og klubben holder nu til i Helsingør Hallerne

Mangler klublokale

Morten Jensen kunne godt tænke sig at tilbyde medlemmerne nogle optimale rammer, og det er Helsingør Hallerne ikke.

- Det er jo en boldspilshal. Vi kunne forfærdelig godt tænke os en hal til fx kampsport og gymnastik, siger Morten Jensen.

Han kunne i første omgang godt tænke sig, at klubben kunne få et klublokale, der kunne give noget socialt liv.

- Vi har ikke mulighed for noget socialt liv i klubben. Vi træner, og så går vi hjem, fortæller han men tilføjer, at han ikke har opgivet tanken.



Taekwondo er spark og slag, styrkelse af krop og sjæl.

Gribskovborgere lever usundt

Mange borgere i Gribskov Kommune drikker for meget alkohol, er overvægtige og ryger for meget. Til gengæld er der vilje til sundere livsstil, afslører ny sundhedsprofil.

Af Anders Nordstrand

GRIBSKOV: Når der bliver røget for mange smøger, maden er for fed, ølflaskerne tømmes lidt for hurtigt, så er det tegn på usund livsstil. Og det ser ud til at være tilfældet i Gribskov Kommune, afslører Region Hovedstadens Sundhedsprofil 08, som er baseret på besvarelser fra tusinder af borgere i alderen 25-79 år.

De mange besvarelser om kost, motion, rygning, alkohol, sygdomme med mere tegner en profil af en „usund region“ og en kommune, hvor mange mennesker tilsyneladende gambler med deres helbred.

Risikoen for flere borgere med „dyre“ livsstilssygdomme bobler lige under overfladen.

På flere områder ligger Gribskov over gennemsnittet: Mens en fjerdedel af regionens borgere ryger dagligt, er tallet for Gribskov 30% mandlige rygere og 25% kvindelige rygere, og med hensyn til alkohol har næsten halvdelen af kommunens mandlige befolkning et „risikabelt alkoholforbrug“,

mens en tredjedel af kvinderne er i risikogruppen med hensyn til alkoholvaner.

Gennemsnittet i regionen er h.h.v. 42% for mænd og 24% for kvinder. Risikabelt alkoholforbrug defineres på flere måder, bl.a. om man ofte drikker flere end fem genstande ad gangen eller drikker mere end den anbefalede genstandsgrænse, altså max. 14 genstande for kvinder og 21 for mænd pr. uge.

Vilje til ændringer

Ifølge sundhedsprofilens konklusion er regionens borgere faktisk storforbrugere af både røg og alkohol, og her er Gribskov bestemt ikke med til at trække ned i statistikken. Til gengæld har de adspurgte i lokalområdet vilje til et sundere liv, men det er nu mest kvinderne, der ønsker at kvitte smøgerne eller droppe alkoholen.

Det ser ud til at Gribskovborgerne spiser rimeligt sundt, men det halter med motionsvanerne, idet en tredjedel af både mænd og kvinder er fysisk inaktive - for begge køn gælder det dog at borgerne gerne vil motionere mere (kvinder 87%/ mænd 74%).

Mange overvægtige

En tredjedel af kvinderne vejer for meget, 62% af mændene har for mange kilo på sidebenene - næsten alle de adspurgte i Gribskov Kommune vil gerne

tabe sig. Vægtproblemerne er nogenlunde på linie med gennemsnittet for regionen, men motivation for sundere livsstil er høj og dermed undgå de problemer, der følger med overvægt, bl.a. hjerte/karsygdomme og ryglidelser, der kan have store menneskelige og samfundsøkonomiske omkostninger.

Sundhedsprofilen for regionen og de enkelte kommuner er et digert værk på i alt 290 sider med mange flere oplysninger om borgernes usunde vaner, forskellige kroniske sygdomme m.v.

Undersøgelsen findes på hjemmesiden www.regionh.dk - skriv sundhedsprofil i søgefeltet.



Mange vil gerne, men gør det ikke: Kommer i gang med motion og sundere livsstil. Arkivfoto.

SPORT

Håndbolddrømme i Helsingehallen

Til træning med de talentfulde håndboldspillere på Helsinges U14-pigehold.

Af Frederikke Ulf-Møller, erhvervspraktikant

Fotos: Susanne Madsen

HELINGE: Jeg kigger mig

omkring og ser 11-12 piger løbe rundt på en håndboldbane. De hygger sig, både med hinanden og med træningen.

Ved sidelinien sidder Emilie Hestehave, 14 år, og kigger på. Hun er skadet.

- Jamen, jeg har haft en operation i knæet og må først spille med igen om 3 måneder,

siger hun.

Jeg kigger ud på banen og får øje på en pige med blå bluse, jeg kan se hun har talent og vil virkelig gerne snakke med hende om håndbold og træning.

- *Hvad er det, der gør det fedt at spille i Helsingehallen?*

- Træningen er super hyggelig, det er nogle dejlige piger. Jeg glæder mig altid til at komme til træning, også selv om jeg har haft en dårlig dag, fortæller Amalie Beck på 13 år, og det er Josie Frandsen, 14, enig i: - Træningen er bare en fed oplevelse i sig selv. Der bliver også lavet flere arrangementer her end i min tidligere klub.

Camilla Lange, 14 år: - Jeg elsker mit hold, det er nogle super dejlige tøser og jeg holder meget af dem. Det er også noget der gør det fedt at spille her.

Christina Poulsen på 14 tilføjer, at det er også rigtig dejligt med nogle trænere, som ikke kritiserer hele tiden.

Vil være professionel

Der er en ting som alle pigerne er helt enige om, og det er, at det er et mega fedt sted at spille.

- Vi træner seriøst, men også sjovt. Vi kan sagtens grine og have det sjovt, siger Josie.

Hun vil meget gerne være professionel og tror at Helsingehallen er den klub, som kan hjælpe hende på vej til det.

Ikke så meget pigefnidder

Deres træner, Lasse Løkken,

23, arbejder seriøst for holdet, og det giver pigerne energi.

- *Hvorfor vil du træne piger i håndbold?*

- Uh, det er jo et godt spørgsmål. Jeg har selv spillet elitehåndbold, indtil jeg blev skadet, og kunne ikke lægge det på hylden. Så jeg tog en uddannelse som elitehåndboldtræner. At jeg så har pigespillere på det her niveau, gør at jeg også har tid til min kæreste, vores nyfødte søn og min uddannelse.

- *Er det noget, du vil blive ved med?*

- Det ved jeg ikke, jeg plejede at træne drenge. Men pigerne er skønne og det er god udfordring. Vi har ikke alt det der pigefnidder, som man ellers nemt kan få på et pigehold, men det er mest fordi vi er enige i at det skal ikke med til træning. Lige nu er de på et meget forskelligt niveau, hvilket også gør det lidt mere spændende at arbejde med dem.

Mere spilletid til alle

- *Er det svært for alle at få spilletid, når de er på forskellige niveauer?*

- Nej, det synes jeg ikke. Vi havde meldt to hold til den her sæson, men så fik vi nogle skader på andetholdet, så vi har slået to hold sammen. I og med at det er førsteholdet, der er tilbage er det klart, at det er de spillere, som får mest spilletid. Derfor har jeg tilmeldt et hold i DGI-turneringen, så alle får mere spilletid, slutter Lasse Løkken.



Josie Frandsen vil gerne være professionel håndboldspiller.



Camilla Lange i et hopskud fra midten.

Idrættsværesteder for børn i Gribskov

SPORT: Idrætsudvalget i Gribskov Kommune har besluttet at oprette idrættsværesteder for de 10-14 årige. Formålet er at inspirere de unge mennesker til at dyrke idræt, og det er især grupper med særlige behov, kommunen også håber at få aktiveret gennem projektet. Det kommer til at foregå i de fire selvejende haller (Helsingehallen,

Græsted, Gilleleje og Ramløse). Det er et pilotprojekt, der er gratis at benytte i de tre første måneder, så de unge og børnene kan snuse til det først. Det er forskellige aktiviteter og forskellige tidspunkter i de respektive haller, så det skal man lige være opmærksom på, inden man møder op.



GRIBSKOV AVIS
- RING
4358 3110

TAEKWONDO

TAEKWONDO ER KOREANSK SELVFORSVAR OG KAMPSPORT

HVOR: HELSINGE HALLEN (HAL 1)
HVORNÅR: TIRSDAGE OG TORSDAGE FRA 18.30 - 20.00
INSTRUKTØRER: SORTBÆLTE WTF
PRIS: 100,- KR. PR. MÅNED

TAEKWONDO GIVER DIG STYRKE, SMIDIGHED, SELVTILLID, KONDITION, UDHOLDENHED OG DISCIPLIN.

ER DU OVER 14 ÅR, HAR DU NU MULIGHED FOR AT PRØVE AT TRÆNE ET PAR GANGE FØR DU MELDER DIG IND. SE MERE PÅ WWW.SONGSIM.DK.

SONG SIM SAE SIM HELSINGE TAEKWONDO DOJANG

MEDLEM AF DANSK TAEKWONDO FORBUND OG WORLD TAEKWONDO FEDERATION



WORLD TAEKWONDO FEDERATION



BOLIG

Danske husejere får ekstraregning for krisen

BOLIGØKONOMI: I resten af verden falder renten, men i Danmark stiger den – forhåbentlig er det dog kun et kortsigtet problem.

Økonomiske kriser er aldrig sjove. Arbejdsløsheden stiger, lønningerne gør nærmest det modsatte, og investorer taber penge på deres aktier. Men normalt er der en positiv bivirkning, set med boligejerøjne: Renten har det med at falde.

Nu er vi godt nok ikke nået særlig langt ind i den økonomiske krise endnu herhjemme. Arbejdsløsheden er fortsat lav, og der er stadig lagt op til solide lønstigninger i den nærmeste fremtid. Alligevel er det noget aparte, at renterne er stigende i stedet for faldende i Danmark.

Grunden til, at renter normalt falder under kriser, kan kort forklares sådan: Når der er afmatning, er det sværere for virksomhederne at sælge deres varer. De kan derfor blive nødt til at sætte priserne ned, eller i hvert fald hæve dem mindre, end de ellers ville have gjort. Mindre efterspørgsel får prisen på råvarer som olie til at falde. På samme måde tvinger den stigende arbejdsløshed de ansatte til at holde igen med



Danske husejere får i øjeblikket en ekstraregning for finanskrisen, fordi Nationalbanken er nødt til at hæve renten for at holde kronekursen stabil over for euro.

lønkravene. Alt sammen betyder det, at inflationen falder. Centralbankerne, der bestemmer renten, har bekæmpelse af inflation som deres vigtigste opgave. Så faldet i inflationspresset gør, at de kan træde lidt ekstra på speederen, hvilket vil sige – sænke renten.

Det har de bestemt også

gjort denne gang. 8. oktober satte en stribe af verdens toneangivende centralbanker deres ledende rentesatser ned med et halvt procentpoint i en koordineret aktion. Der kan desuden ikke være megen tvivl om, at der er betydeligt flere rentenedsættelser på vej fra Den Europæiske Centralbank (ECB), som bestemmer renten for euro. Eurolandenes økonomi er under hastig afkøling i disse dage, i takt med, at

finanskrisen udvikler sig til en økonomisk krise.

Men Danmarks centralbank, Nationalbanken, har i stedet hævet renten i flere omgange. Det skyldes, at Nationalbankens opgave er noget anderledes end for eksempel ECB's: Den danske centralbank skal først og fremmest sikre, at kronekursen er stabil over for euro. Den politik sikrer indirekte, at også Danmarks inflation er under

kontrol, og samtidig sikrer den stabile vilkår for virksomheder og andre, der handler med udlandet.

Normalt kan Nationalbanken hæve og sænke renten i takt med, at ECB gør det. Men denne gang har det altså været nødvendigt at hæve renten for at sikre kronekursen. Det er en udløber af finanskrisen, som har skabt forvridninger i pengemarkedet, og som har skabt nye vilkår for investorerne.

Danmark og andre små lande – som for eksempel Norge og Sverige – har i en årrække nydt godt af, at der kom stadig mere eventyrlystne investorer til i de store lande. Investorer, der ikke var bange for at begive sig ud i det lidt mere eksotiske, og som ofte arbejdede for lånte penge. Den type investorer har i høj grad trukket følehornene til sig, og i det hele taget betyder den store usikkerhed stigende

modvilje mod det mindre velkendte.

I Sverige, der ikke har en politik om fast kronekurs, har det betydet en væsentlig svækkelse af valutaen. Herhjemme har det altså ført til et pres mod kronen, som Nationalbanken har modvirket med renteforhøjelser. Der er ikke tale om traditionel spekulation mod kronen, og dansk økonomi er grundlæggende sund, ikke mindst sammenlignet med eurolandenes. Der er derfor al mulig grund til at tro, at preset driver over igen, når finansmarkederne falder lidt til ro, og at også danskerne får glæde af det globale rentefald. Det betyder, at renten herhjemme meget vel kan falde med over to procentpoint over det kommende år. Men inden det sker, er der desværre fortsat risiko for, at det skal blive værre, før det kan blive bedre.

Tækkefirma Troels Littau Due



- Nytækning
- Reparation
- Vedligeholdelse
- Brandsikring
- Gratis uforbindende tilbud
- 25 års erfaring
- kommer overalt

www.troelsdue.dk Tlf. 40 33 46 50

KONTOR UDLEJES i Espergærde industri kvarter

Dejlige lyse lokaler på 1. sal udlejes.

Et stort kontor (56 kvm) et kontor (12 kvm) samt toilet og gangareal (12 kvm) – i alt 80 kvm.

Bygningen er beliggende i grønne omgivelser med udsigt over skønne naturområder.

Kontakt: Brian Smith
Mobil 30 98 98 60
info@barneyboots.com

Velbeliggende på Dronningmølle Strandvej

Hyggelig lille 2 vær. lejlighed udlejes for 2 år.

Tæt ved off. transport, indkøb samt strand og natur.

Mdr. leje Kr. 4.800,-
+ forbrug. 3 mdr depositum.

Henvendelse 4970 7666



Ny lasermåler med præcis opmåling

Den nye DLE 70 Professional fra Bosch sparer tid og forhindrer unødige fejl i opmålinger af store såvel som små arealer. Lasermåleren fylder ikke mere end en mobiltelefon og kan derfor følge håndværkeren i lommen rundt på byggepladsen.

Åbent Hus Søn. 12.00-14.00



Flot murer-mestervilla ved vandet
Godhavnsvej 33. Tisvideleje.

Kontakt ejer: 28 90 36 55 Mægler: Mette Dollerup 61 71 93 93

Charmierende og moderniseret murer-mestervilla kun 200 m fra havet, beligg. på stor parklignende grund. Villaen er gennem de senere år gennemrenoveret og fremtræder lyst og indbydende m/hvide vægge, lyse plankegulve, nyt køkken og badeværelser. Området har privat, aflåst trappe ned til stranden.	Kontant	2.795.000
	Udbetaling	140.000
	Brt/Nt	22.129/17.190
	Kvm bolig/grund	142/1.779
	Kælder	20
	Byggeår	1951
	www.robinhus.dk/38716	

Statsaut. ejendomsmægler
Mette Dollerup 61 71 93 93

www.robinhus.dk

RobínHus

Hold vinteren ude
med kvalitetsvinduer
fra Outrup Vinduer & Døre



Vintertilbud
SPAR
15%
på vinduer og døre



v/Dennis Bengtsson · Østervangen 16 · 3230 Græsted
Tlf. 48 71 88 78 · Bil.: 21 46 24 34 · www.blistruptoemreren.dk



Huse du føler dig hjemme i...

a·hus

Bestil det store katalog og få masser af inspiration.
Svenske Træhuse A/S | www.svensketraehuse.dk
Hjultorvet 1 | Postboks 98 | DK-8800 Viborg | Tel. +45 87 25 06 99
Vestergade 1 | DK-8283 Hinnerup | Tel. +45 24 82 52 18

svensketraehuse

MOTOR



Race i Gilleleje

MOTORSPORT: Søndag den 15. november bliver der smæld i udstødningen i området omkring Stæremosen i Gilleleje. 60 mere eller mindre tunede rallybiler skal den dag gennemkøre to hastighedsprøver, bl.a. på Nellebakken. Hele vejnettet omkring Stæremosen bliver afspærret fra kl. 9.00 om morgenen, og så kommer det ellers til at gå løs frem til godt og vel middagstid. Det

er Viking Auto Sport i Frederikssund der står for arrangementet og deltagerne og deres biler kommer fra hele landet, da løbet er 6. og sidste afdeling af turneringen Klubrally. Der skal således findes en endelige vinder den 15. november, af de otte klasser der køres i, så ingen tvivl – der vil blive gået til "stålet".

I Stæremosen er startstedet ved Benny Rasmussens

vognmandsfirma og når deltagerne har gennemkørt to hastighedsprøver fortsættes der ved Pårup, og den store parkeringsplads ved Tisvilde, og publikum er velkommen til at se på, og det er ganske gratis. Det egentlige startsted for løbet er Bijé Caravanecenter i Helsingør, og her er der også mål i løbet af eftermiddagen.

p-e-lund



Golf 6 fik et flot resultat i den nyeste crashtest - fem stjerner blev det til.

Fem stjerner til Golf 6

MOTOR: Den nye Golf 6 har opnået et flot resultat i den seneste crashtest.

Egentlig var en Euro NCAP test af bl.a. den nye Golf 6 berammet til offentliggørelse i november, men ADAC, der står for den tekniske side af testen, har på grund af bilens store betydning på det tyske marked fået lov af Euro NCAP til at bringe resultatet i forbindelse med en stor test.

"Som man kunne vente klarede den nye Golf sig fint. Den opnåede ligesom seks tidligere testede konkurrenter med afrundede tal 36 ud af 37 mulige point", siger Leif

Nielsen, FDMs repræsentant i Euro NCAP-samarbejdet.

Dermed er den kun overgået af Nissan Quashqais fulde 37 point. "Golf har tidligere haft problemer i benområdet ved disse crashtests, men det har VW nu elimineret med montering af knæairbags. I testen af sikkerheden for børnene opnåede Golf 6 fire ud af fem mulige stjerner, men fik dog også nogle kritiske ord med på vejen", siger Leif Nielsen.

Fodgængertesten klarede Golf 6 med bravour med fire stjerner ud af fem mulige. Det har kun Citroën C6 opnået.

De resterende biler i årets sidste Euro NCAP-test, der offentliggøres i slutningen af november, er: Alfa Romeo Mito, Dacia Sandero, Ford Ranger, Ford Fiesta, Ford Ka, Honda Accord, Opel Insignia, Peugeot 308 CC, Renault Mégane og Volvo XC 60.

Ford Ka Euro NCAP-testes på FDMs foranledning, i følge FDMs repræsentant i Euro NCAP-samarbejdet, Leif Nielsen, som et eksempel på en vigtig småbil – en klasse, hvor en sikker konstruktion er af yderste vigtighed grundet den lille bils vægt- og størrelsesmæssige underlegenhed.

WWW.HELINGE-BILBY.DK

I Helsingør/Græsted finder du indenfor ganske få kilometer, 13 autoriserede forhandlere og 3 autoriserede værksteder, der tilsammen repræsenterer 16 af de kendte bilmærker i Danmark.



SØRENSEN | BILER
Aut. forhandler
Tofte Industri 1
48 79 85 00
www.sorensen-biler.dk



Böttcher & Gaardsøe A/S
Aut. forhandler
Tofte Industri 17
47 37 77 77
www.peugeot-nordsjaelland.dk



RENAULT
Bilforum Nordsjælland A/S
Aut. forhandler
Rundinsvej 65
48 79 54 30
www.bilforumnord.dk



SUZUKI
SØRENSEN | BILER
Aut. forhandler
Tofte Industri 1
48 79 85 00
www.sorensen-biler.dk

CAREPOINT
- det er os med bilerne



Thaning Automobiles Helsingør A/S
Aut. VW-forhandler
Bymosevej 7
48 79 53 30
www.thaningautomobiles.dk



MITSUBISHI MOTORS
Ove Jensen Biler
Aut. forhandler
Nørretoftevej 18
48 72 72 20
www.mitsubishi-helsingor.dk



SØRENSEN | BILER
Aut. forhandler
Nørretoftevej 12
48 79 51 36
www.sorensen-biler.dk



CITROËN
Ove Jensen Biler
Aut. forhandler
Nørretoftevej 18
48 72 72 20
www.citroen-helsingor.dk



HYUNDAI
Græsted Autocenter ApS
Aut. forhandler
Mestervangen 1
48 39 26 66
www.hyundai-graested.dk



SEAT
Aut. Service Partner
Thaning Automobiles Helsingør A/S
Bymosevej 7
48 76 00 48
www.thaningautomobiles.dk

IVECO

ERA BILER A/S
Aut. forhandler
Rundinsvej 43
48 79 52 20
www.erabiler.dk



Seehusen Biler
Aut. forhandler
Tofte Industri 12
48 79 81 91
www.skoda-helsingor.dk



Folkersen Automobiles
Aut. forhandler
Bomose Allé 12
48 79 77 67
www.folkersen-automobiles.dk



TOYOTA
ERA BILER A/S
Aut. forhandler
Rundinsvej 39
48 79 52 20
www.erabiler.dk



Bilforum Nordsjælland A/S
Aut. Volvo Service
Rundinsvej 65
48 79 54 30
www.bilforumnord.dk



Folkersen Automobiles
Aut. forhandler
Bomose Allé 12
48 79 77 67
www.folkersen-automobiles.dk

Med central beliggenhed i Nordsjælland, kaldes Helsingør med rette "Nordsjællands Hovedstad" eller "Nordsjællands Detroit". Så vi er et godt udgangspunkt, når du skal vælge "din" bilby.

WWW.HELINGE-BILBY.DK

GRIBSKOV

Ford Kuga er interessant men den er noget sent ude

Ford Kuga er Ford Europas første Crossover bil. Bilen virker heldig, men der har også været rigelig at se efter – stort set alle andre bilmærker har haft noget lignende i mange år. Men nu er den her, frisk og interessant, men for Danmarks vedkommende måske en "postgang" for sent.

Af P-E-Lund

MOTOR: Tiden lige her og nu er ikke til store 4-hjulstrukne biler, uanset at der faktisk også tilbydes en Kuga med kun træk på forhjulene. Alle Kuga er i øvrigt nøglefri. Dørlåse og startsystem er baseret på en "brik", har man den i lommen, så kan bilen åbnes og trykkes der på en startknap i panelet, så starter motoren. Den udgave, som der er blevet set lidt nærmere på er topudgaven, hvilket vil sige, 2,0 TDCI med Titanium udstyrsniveau (det højeste),

4-hjulstræk og en 136 hestes dieselmotor. Prisen for denne "herlighed" på hvide plader er 520.000 kroner. Alternativer er for det første tilsvarende Kuga på gule plader, den koster 320.000 kroner incl. moms, men det kan gøres endnu billigere, nemlig Kuga med 2-hjulstræk til 410.000 kroner/ gule plader 260.000 kroner og lavt udstyrsniveau.

Uanset hvilken model der vælges, så har alle en 4-cylindret dieselmotor under hjelmen, styrken er som sagt 136 hk og det synes at være passende til den ca. 2 ton tunge bil.

Økonomien er nogenlunde, men meget over 15-16 km/l skal der ikke regnes med. Motoren har naturligvis partikelfilter, men alligevel er CO2 udslippet helt oppe på 169 gram pr. kørt kilometer

Lidt genbrug

Som sådan er Ford Kuga helt sin egen, men lidt Ford genbrug er der dog tale om. Således er platformen den såkaldte C-platform, som kendes fra Ford Focus og Ford C-Max. det 4-hjulstræk som anvendes er det intelligente Haldex AWD system, hvilket vil sige, at det



Ford Kuga er Ford Europas første Crossover bil. Bilen virker heldig, men der har også været rigelig at se efter – stort set alle andre bilmærker har haft noget lignende i mange år. Kuga er 5-personers, har 136 hk under hjelmen. Synes man ikke det er nok, så kommer der til næste år en udgave med en 2,5-liters femcylindret benzinmotor med 200 hk.

DANMARKS BILLIGSTE

vanant

Fra KUN **3.995.-**

500/750 kg. 205x122x35 cm. **205 S1**

Landsdelens største udvalg i

evt. leasing

Alt i reparationer

FA ET GODT TILBUD

Erik's Auto
Boserupgård, Boserupvej 3
Højbjerg • 3200 Helsingør
Tlf. 45 93 99 95 • 40 14 61 95
www.eriksauto.dk

Den nye Mazda6.

Mazda Hillerød
i Nordsjællands centrum

Kom ind og se, hvor meget udstyr, der gemmer sig bag det stilrene design. Forkæl dig selv med at teste det hele på en prøvetur - og oplev den naturlige køreglæde.

Due Andersen Biler A/S

Frejasvej 31 · 3400 Hillerød · Tlf. 48 26 76 66
Se mere på www.due-andersen.dk

selv finder ud af om der er behov for 4-hjulstræk eller 2-hjulstræk. det er ikke et system som Ford har opfundet, men det er et system der virker og det findes i mange andre lignende Crossover biler.

uanset vejforløb, så synes Kuga at være særdeles velkørende. Også i det lette terræn gør Kuga med 4-hjulstræk sig ganske godt, men rigtig terrængående er den ikke, og det er heller ikke meningen..

Støjniveauet i Kuga er behageligt lavt, ikke mindst i højgear, hvilket vil sige 6. gear. I øvrigt skal det nævnes, at 6-trins gearkassen er manuel.

Pladsen

Kuga er en ægte 5-personers bil, men der er ikke mulighed for et par nødsæder omme bag

i bagagerummet. Bagagerummet er i øvrigt i to etager, hvor den nederste del er opdelt i mange små rum – det er en god anvendelig ide..

Kabinens indretning er pæn og smagfuld, man sidder godt i alle sæder og endda lidt højt til gavn for oversigten. Instrumenteringen er nydelig og funktionsvenlig, men den er ganske traditionel.

Prøvevognen havde højeste udstyrsniveau og det er ganske pænt, men man skal ikke lade sig dupere, selv om el-rudetræk, el-justerbare sidespejle med varme, fartpilot og højde og længde justerbart rat er standard. Listen over ekstraudstyr er nemlig rigtig lang og omfatter flere ting, som burde være standard – bilens pris taget i betragtning..

Sikkerhed

Udover et karrosseri der er forstærket på alle leder og kanter, så omfatter sikkerhedspakken i Kuga ABS skivebremser på alle fire hjul. ESP antiudskridningssystem,

katastrofeblink der automatisk bliver aktiveret ved hård opbremsning, seks airbag, hvoraf de to sideairbags også tager området ved bagsædet med.. Ved de to yderste pladser på bagsædet er der ISOFIX beslag til f.eks. fastgørelse af barnestole.

Konklusion/garanti

Køber man bil efter garanti, er Kuga ikke det bedste valg. På bilen som helhed ydes der kun to års garanti mod f.eks. tre år på de japanske biler. Rustgarantien er meget normal, nemlig 12 år mod rustgenemtæring.

men ser man bort fra det med garanti, så synes Kuga at være en interessant og tiltalende bil. den udstråler en vis robusthed og gennemgående har den en god finish.

Som familiebil synes den at være alle tiders med god komfort, men prisen mellem 400 og 500.000 kroner alt efter udgave synes ikke at være nogen tilbudspris.

HELINGØR BILBY

Om bilbyen | Månedens forhandler | Månedens præmie | Aktivitetskalender | Kontakt

Biler i Helsingør

WWW.HELINGØRBILBY.DK

SERVICEPUNKT



NYHEDER, DEBATSTOF?
redaktion@gribskovavis.dk

34 år gammel bil sælges.



Den nye Golf. Født med erfaring.

Siden den blev lanceret for 34 år siden har den kørt 93.124.630.080.933 km. 15 mio. par har haft sex i den. 12 mio. børn har sovet i den. Den har bragt os sikkert på arbejde, i skole, på ferie, på weekend. Slæbt vores habengut, trukket vores trailere, trodset vores vejr og beskyttet vores familier. Og den har lært af det alt sammen. Det er 6. generation et soleklart bevis på.

Den nye Golf er indbegrebet af underspillet luksus. Den fås med verdens mest avancerede motorer, som yder mere og forbruger mindre. Og er næsten chokerende støjsvag. Men prøv selv! Hvis nogen kan forbedre en bil, der i 34 år har været forbillede for en hel klasse – så er det Volkswagen.

Velkommen til Købers Dag den 8. og 9. november 2008 fra kl. 10 til 16.

Den nye Golf fås som 5-dørs fra kr. 229.996,- ekskl. levering kr. 3.580,-. Kan du undvære bagsæderne, kan du få den nye Golf som Van fra kr. 140.999,- ekskl. moms og levering kr. 4.180,-. Brændstofforbrug ved blandet kørsel fra 14,1 til 22,2 km/l (direktiv 80/1268/EØF). CO₂ udslip fra 119 til 166 g/km. Bilen er vist med ekstraudstyr.



SMC : BILER

HILLERØD: Egespurs Allé 1, 3400 Hillerød, Tlf: 4826 1115

smc-biler.dk

CAREPOINT

- det er os med bilerne

CAREPOINT – HELSINGE

Thaning Automobiler A/S

HELSINGE: Bymosevej 7 – Tlf.: 48 79 53 30

www.thaningautomobiler.dk



Mandag - Fredag 9.00-17.30
Lørdag Lukket
Søndag 11.00-15.00

BUTIKSVINDUET



Attendo Care søger medarbejdere

Attendo Care er en privat virksomhed der yder pleje og omsorgsopgaver for blandt andre Helsingør Kommune. Attendo Care er en del af Nordens største pleje- og omsorgsvirksomheder som yder omsorg til ældre og handicappede i hele norden. Vi tilbyder et rigtig godt arbejdsmiljø, mange personalegoder, en travl, spændende og udfordrende hverdag. Kompetence, engagement og hjælpsomhed kendetegner alle i vore virksomheder.

Vi behøver DIG som på en ansvarlig måde kan give en god pleje til vore borgere i Attendo Care. Du trives med at tage ansvar og arbejde selvstændigt. Som person er du tryk, socialt kompetent og besidder en god kommunikationsevne.

Du kan læse mere om attendo care på www.attendo.dk

Attendo Care hjemmepleje i Helsingør søger personale med relevant sundhedsfaglig uddannelse.

Vi er et team bestående af SSA'er og Sygehjælpere, som dagligt udfører ydelser for kommunen til borgere i eget hjem.

Vi er en nyopstartet hjemmepleje i Helsingør som har til huse i dejlige lokaler på Klostermosevej 115 B.st i Helsingør

Du vil have mulighed for at påvirke den daglige arbejdsrytme i teamet, da vi er delvist selvstyrende

- Vi søger Timelønnet vikarer til dag- aften og Weekend vagter
- En SSA/SSH til fast aftenvagte 15.00-23.00 7 dage og 7 dages fri
- Servicemesarbejder til rengøring ca. 15-20 timer pr uge, fri weekend og helligdage.

Der ydes løn efter overenskomst med SBA og FOA, samt mulighed for individuel løn efter kvalifikationer.

Har dette vagt din interesse er du velkommen at sende en ansøgning til:

Attendo Care
Klostermosevej 115 B, st.
3000 Helsingør

Du er også velkommen at ringe og høre nærmere til
Fritvalgschef Annette Hansen · Tlf 40 19 36 12



Så tyrolerhatten passer

HELSINGE: Med både tyrolerfest og afterskiing sætter Bijé Fritid & Camping traditionelt fokus på vintercampingvogne den 7. november kl. 17-21 og i den kommende

weekend kl. 10-16.

I caféen serveres glühwein, øl, kaffe, the, sodavand og æbleskiver af piger i tyrolertøj, mens dj's i lederhosen spiller musik. Fra butikken Skikælderen, Frederikssund, kommer sidste nyt om skiudstyr til vinterferien, og oven i købet får gæsterne inspiration om campingpladser i sydøstrigske Kärnten.

Ud over de mange tilbud i butikken på Kagerup Byvej 2 er der chance for at vinde overnatninger på campingpladser i Kärnten.



Mand 52 år, ikke ryger, med kun to tommelfingre og kørekort til: B + BE + C + CE + D + DE + D erhverv, søger arbejde i Gribskov kommune. Gerne eftermiddag/aften/deltid.
Tlf. 48714220
ivan@munkr.mail.dk

BIKSEN

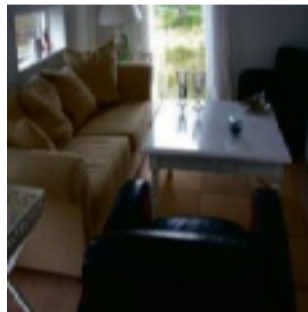

SOFA OG STOLE

Flot næsten ny stue. Sofa 2½ lys beige og 2 retro lænestole mørkebrunt læder. Det hele er ½ år, nypris kr.: 14.000. NU SAMLET kr.: 7.000. Fra Indoor & Outdoor Hornbæk.
Tlf.: 30 61 04 98

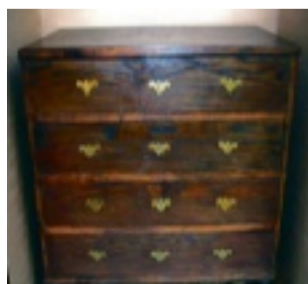

KOMMODE

Smuk gammel kommode, 2 sektioner hver m. 2 store skuffer. Kønne beslag, drejede ben. Mål: B 110, D 57, H 93, incl. ben. Kr.: 1.500
Tlf.: 48 70 68 40 / 29 27 05 44

HAVEMASKINER

Benzin hækkeklipper med 60 cm. sværd, velholdt. Kr. 725.
Dele til plænetraktor fra kr. 50.
Jordbor benzin med 11 cm. Bor. Kr. 1.550. Fejemaskine, Honda med 5 gear, 100 cm. kost, kr.: 2.500. Pejsesæt med messing håndtag. kr. 75. Motor til rotorklipper kr. 100.
Tlf.: 48 39 01 05

BOLIG

ANNEKS UDLEJES

Superlækkert nyistandsat velisoleret annek, 45 kvm. udlejes. Soveværelse/Spisestue/Stue/Dejligt køkken/Terrasse. Er i gåafstand til Gilleleje centrum. Kr. 4.500. pr. md. OBS !! incl. udgifter. 1 mdr. depositum.
Tlf.: 23 84 07 44

BILER

MITSUBISHI COLT FIREBALL

3.dørs, sort lakeret. El-udstyr : dør ruder, soltag, spejle, tågelys, cd-radio. Letmetal fælge + vinterdæk. Synet, ingen rust. Nye dæk. Særdeles velholdt. Pris kr. 22.000
Tlf.: 49 26 10 08

Dødsboer, restbo, plejehjem, lofttrum samt kælderrum rydes fra dag til dag. Vi laver total-rydning af alt indenfor indbo. Vi fejrer efter os. Uforpligtende tilbud gives. Tlf. 4879 3797-4011 5050.

Ny optiker på hjul

SMIDSTRUP: Det rullende optikerfirma Brille Finn har netop ansat Inge Erting, der har 23 års erfaring som optikerassistent i brilleforretning i lokalområdet.

Inge Erting er dermed ny assistent i „brillebussen“, hvor kunder tilbydes optikerbesøg i

hjemmet og levering af briller til døren.

Indehaver Finn Dyrberg oplyser, at konceptet er en succes og blandt andet efterspørges af ældre borgere og travle mennesker, som foretrækker besøg frem for at tage turen til optikeren.

Stillinger

Kvickly xtra Prøvestenscentret søger Salgsleder til frugt og grønt.

Vi søger pr. 1. januar 2009 eller efter nærmere aftale en ny leder til frugt og grøntafdelingen.

Vi tilbyder en spændende og udviklende stilling, i et travlt og dynamisk arbejdsmiljø, hvor du får det overordnede ansvar for frugt og grønt.

Du får ansvaret for, at sikre et højt serviceniveau, et højt kvalitetsniveau og et højt aktivitetsniveau, så afdelingen derigennem når sine profil- og driftsmål. Du sikrer gennem din motiverende og faglige ledelse af dine medarbejdere, at kunderne møder en salgsklar afdeling hver dag.

Vi forventer du har erfaring fra en lignende stilling, hvorfra du kan dokumentere gode resultater. Som person har du både fokus på det faglige og det menneskelige i din lederadfærd.

Vi tilbyder en stilling, hvor du får frie, fleksible og gode arbejdsforhold.

Yderligere informationer kan fås ved henvendelse til varehuschef Claus Ljungdahl tlf.nr. 49256670.

Send din ansøgning til:
Kvickly xtra Prøvestenscentret
Birkedalsvej 5, 3000 Helsingør
Eller mail din ansøgning til claus.ljungdahl@kvickly.dk
Du er også velkommen til, at ringe for aftale om evt. samtale. Ansøgningen / henvendelsen vil blive behandlet med diskretion.
Seneste ansøgningsfrist fredag d. 21. november

Kvickly xtra Prøvestenscentret er omsætningsmæssigt Coop Danmarks 2. største varehus, med et salgsareal på 6.000 m². Varehuset ligger på indfaldsvejen til Helsingør, ca. 30 minutters kørsel fra København.

Kvickly xtra

Prøvestenscentret · Birkedalsvej 5
3000 Helsingør

MARKEDSPLADSEN

Sidste frist for indlevering af annoncer er onsdag kl. 14.00 på Gribskov Avis, Rundinsvej 50, 3200 Helsingør – eller mail markedspladsen@gribskovavis.dk.

Biksen:	25 ord	kr. 40,00
Biler, bolig, dyr:	25 ord	kr. 60,00
Tillæg:		
Foto ekstra		kr. 10,00
Ekstra ord		kr. 2,00
Billetmrk.		kr. 30,00

Beløbet skal forudbetales, enten ved at sende check, aflevere kontanter eller overføre beløbet på konto 2255 0565111787 med tydelig angivelse af betalers navn og adresse samt telefonnr.

Tekst: (SKRIV VENLIGST MED BLOKBOGSTAVER)

Navn:

Adresse:

Post:

By:

Telefonnr.:

Diverse

HER ER
PLADS
TIL DIN
ANNONCE
- RING 4358 3110

Hillerød
tlf. 24 48 26 57
Bil Udlejning
Discount

• Personvogne
• Kassevogne
• Flyttebiler

Bookingnummer: 70 208 804
www.leif-thomsen.dk

Fra 149,-!

Diverse

LA'KAY
MALERFIRMA & TOTALSERVICE

- MALERARBEJDE
- MINDRE TØMRER OG MUREROPGAVER
- SALG OG INSTALLATION AF VIDEOOVERVÅGNING
- OPSÆTNING AF LAMPER, HYLDER, REOLER M.V.
- UDSKIFTNING AF VINDUER OG DØRE
- MONTERING OG SERVICEOPGAVER

**RING FOR ET UFORPLIGTENDE TILBUD
LA'KAY GØRE ARBEJDET FOR DIG!
TLF. 2982 0014**

Garmestre

**Gribskov
Garmesterforretning
v/Thomas Andersen**

**Vi udfører alle former
for glas-arbejde.
Brusekabiner efter mål og ønsker.
Alt glas-arbejde udføres.**

Mårumvej 76 · 3230 Græsted
Tlf. 48 39 22 10 og 40 98 00 81
www.andersenbyggeservice.dk

Er din gæld "løbet fra dig"?

- Bruger du flere penge om måneden end du tjener?
- Har du mistet det økonomiske overblik?
- Fylder din gæld mere i dit liv end din familie?

Så lad Madison hjælpe dig!

Ring og få en uforpligtende snak, eller aftal et gratis og uforpligtende møde, hvor vi kan drøfte din økonomiske situation og hvordan den kan afhjælpes.

Madison

Tlf. 7026 2688. Mail: info@madisoninvest.dk

Havearbejde

Egholm Træfældning

- Træfældning
 - Topkapping & beskæring af træer
 - Pleje & vedligeholdelse af haven
 - Savværk
 - Plantning af hæk og træer
 - Stubfræsning af rødder & stød
 - Gravearbejde med minigraver
 - Udvendigt malararbejde af hus
 - Mindre belægningsarbejde
 - Hegnssætning
 - Vinterlukning af sommerhus
- Bo Møgelvang - 2943 3449 / 4919 3449
bo@egholm-wood.dk

Elektrikere

EL-plan

Aut. EL-installatør

- Private
- Virksomheder
- Rådgivning

Tlf.: 38 60 20 00
www.el-plan.dk
3310 Ølsted

Guldsmede

- Alt i reparationer
- Omforandring af smykker
- Eftersyn af hvidguld
- Rhodinerer
- Ny designet smykker
- Evt. af Deres gamle guld

**KVALITET · HØJ SERVICE · HURTIG
LEVERING · RIMELIGE PRISER**

Guldsmedeværkstedet
Østergade 11 · Helsingør · Tlf. 48793851

Kloak

**- Køster klarer kloakken**

Køster Entreprise
Ydunsvej 3
3400 Hillerød
Tlf. 48 220 220
Fax. 48220 225

Serviceydelser:

- Slamsugning
- Fejlfinding ved TV-inspektion
- Reparation af kloakledninger
- Tørsugning
- Stensugning fra tage
- Serviceabonnementer

- Køster klarer kloakken

KOSTER

Kloak

Rasmus Ebbe aps.

Aut. kloakmester &
anlægsentreprenør.

Kloakreovering/nyanlæg.
TV-inspektion.
Forsikringsskader.
Fundament.
Belægnings & anlægsarbejde.

Tlf. 21459171
r@rase.dk
www.rase.dk

Vejby Kloakservice

v/BJØRN OLSEN

- Alt i tømning og højtryksspuling
- Rodskæring
- Olie og kemikalie transport
- Tv - inspektion

Claus Andersen
Kontor 48706135

Mobil 22 14 61 35

Kunst

ATELIER WITT
www.atelierwitt.com



ELLEMØSEVEJ 1 A (RAMLØSE)
3200 HELSINGØR

Malermestre



Malerfirmaet ONE

- Alt malerarbejde udføres
- Kommer overalt

Hylle-Gjærdet 8
3230 Græsted
Mobil 2089 9853
Tlf. 4871 6916

Malermestre

Professionel tagrensning

Rensning og
maling af taget,
en økonomisk og
holdbar løsning

Ring og få et
uforpligtende tilbud
Jacob maler
tlf.: 26 20 40 07
www.jacobmaler.dk

Kvalitetsarbejde til meget rimelige priser

Murere

**Alle former for murer-
arbejde og ejendoms-
service udføres**



**28 års
erfaring**

Murerfirmaet TDM
Tlf. 27425010
E-mail: hesner@cool.dk

Møbelpolstring



**MØBEL
OMBETRÆKNING**
**Møbelpolstrer
KJELD LARSEN**
Frederiksværksgade 7B
3400 Hillerød
48 26 82 21

Optikere

Optik Transportable

Briller Kontaktlinser, Svagsynsoptik

- Tilpasning i min "hjemmeklinik" eller i dit eget hjem efter aftale.
- Topkvalitet til laveste priser.
- Optometrist.

Ole Steen Nielsen
Hylle-Gjærdet 7
Udsholt Strand
48 71 88 02

Personlig Pleje

Neglesalonen

v/Hanne Barnekow

Grønnevang 346
3250 Gilleleje
Telefon 26 39 73 80

www.neglesalonen.com



Rengøring

LINDS CLEANING

- Kvalitet, der mærkes!
- Rengøring af private hjem
- Erhvervsrengøring
- Trappevask
- Vinduespolering

linds cleaning@mail.dk
linds cleaning.dk
Ring for uforpligtende tilbud
til Linda tlf. 40 74 31 81

Tagservice

**HN
TAGENTREPRISE APS
ALT I TAGPAP**

**15 ÅRS GARANTI
20 ÅRS ERFARING - GRATIS TILBUD**

medlem af **ENG GARANTI**
ORDNING
HELMER 22 88 85 10
NIELS 22 88 94 95

Thermografi

Trækker det?

Klimatest
Tæthedsprøvning af huse
iht. DS/EN 13829
Bygningstermografering
Blowerdoor test
Termografering

Xblow
40 76 77 71 www.xblow.dk

Transport

HUSEBY TRANSPORT
48 79 37 97
40 11 50 50

- Flytning udføres alle ugens dage herunder gratis udlån af flyttekasser
- Dødsbo ryddes
- Pensionist rabatter
- Pakning
- Kontanthjælp / Kommune flytning

Ring for tilbud

Tømrer-/Snedkere

BLISTRUP TØMREREN APS

- Alt i tømrer- & snedkerarbejde
- Renovering
- Om- til- og nybygning
- Forsikringsskader
- Køkkener
- Døre & vinduer

v/Dennis Bengtson · Østervangen 16 · 3230 Græsted
Tlf. 48 71 88 78 · Bil.: 21 46 24 34 · www.blistruptoemreren.dk

Tømrer-/Snedkere

DB BYGGESERVICE

v/Bruno Nikolajsen

- Alt tømrerarbejde udføres
- Vedligeholdelse
- Om- og tilbygning
- Køkken
- Totalentreprise
- **Stort og småt - Kort og godt**

Stæremosen 31 - 3250 Gilleleje
Tlf. 48 35 59 30 - mobil: 40 14 59 30



NAVNE

KIRKEKALENDER

Gudstjenester og særarrangementer i lokalområdet

Vejby Kirke

Søndag d. 9/11 Kl. 9.00
Præst: Nia Schulin-Zeuthen

Tibirke Kirke

Søndag d. 9/11 kl. 10.30
Præst: Nia Schulin-Zeuthen

Ramløse Kirke

Lørdag d. 8/11 kl. 12.00
Dåbsgudstjeneste
Præst: Michael Porsager

Søndag d. 9/11 kl. 10.30
Fællesgudstjeneste
Præst: Michael Porsager

Anniske Kirke

Lørdag d. 8/11 kl. 10.00
Dåbsgudstjeneste
Præst: Michael Porsager

Søndag d. 9/11 kl. 10.30
Fællesgudstjeneste i Ramløse
Præst: Michael Porsager

Esbønderup Kirke

Søndag d. 9/11 kl. 17.00
Vesper med Gregoriansk sang
Præst: Else Korsholm

Villingerød Kirke

Søndag d. 9/11 kl. 9.00
Præst: Else Korsholm



Gilleleje Kirke

Søndag d. 9/11 kl. 10.00
Præst: Ulla Skorstensgaard

Maarum Kirke

Søndag d. 9/11 kl. 10.30
Præst: Roar Lavik

Helsingør Kirke

Søndag d. 9/11 kl. 10.30
Præst: Finn Edvardsen

Valby Kirke

Søndag d. 9/11 kl. 9.00
Præst: Finn Edvardsen

Søborg Kirke

Søndag d. 9/11 kl. 10.00
Præst: Birgit Hasselager

Græsted Kirke

Søndag d. 9/11 kl. 9.00
Præst: Tina Buchwald

Blistrup Kirke

Søndag d. 9/11 kl. 10.30
Præst: Tina Buchwald

Bedemand Anders Bytoft



En personlig begravelse!
Ring venligst for aftale
TLF. 48 21 80 80
Samtalen afholdes gerne i Deres hjem.

Anders Bytoft
Exam.bedemand
anders@bytoft.net



Bedemanden Hillerød
Jespervej 19 • 3400 Hillerød
www.bytoft.net

Udvalgt til stor udstilling

I weekenden tager maleren Christine Gejlsbjerg fra Annisse del i kæmpeudstilling i Århus.

Af Anders Nordstrand

ANNISSE: 20 små malerier fra Christine Gejlsbjergs hånd bliver den kommende weekend en del af den store Expo-udstilling i Århus, hvor 100 kunstnere deltager med i alt 2000 malerier. En særlig detalje ved begivenheden er at gæsterne selv er med til at forme udstillingen ved at flytte rundt på alle billederne på væggene.

Christine Gejlsbjerg har valgt et af sine yndlingsmotiver til malerierne, nemlig flasker i forskellige former og farver.

- På alle billederne har jeg malet en lyserød linie i et forløb, der hænger sammen, når „puslespillet“ samles rigtigt, og så kan publikum ellers fornøje sig med at sammensætte billederne, fortæller hun.

Christine Gejlsbjerg er af østrigsk oprindelse, født 1946 i Wien, og fik sans for maleriet allerede i barndommen. Hun er uddannet lærer og flyttede til Danmark i 1968 sammen med sin danske mand, og få år senere flyttede parret til Sverige, hvor Christine Gejlsbjerg fandt inspiration til sine billeder på det anerkendte



Kunstneren Christine Gejlsbjergs hjem i Annisse er som et stort galleri med mange stemningsfulde billeder på væggene. Der er endnu flere malerier på www.galleri-gejlsbjerg.dk

svenske glasværk Kosta Boda. Flaskerne eller krukkerne opfatter hun bl.a. som et billede på frugtbarhed - som et bibelsk symbol, men hun har også haft en periode med erotiske motiver i sin lange karriere.

For tiden er afklædte kvinder med bløde former en væsentlig del af kunstnerens alsidige motivverden. Efter Expo i Århus vil Christine Gejlsbjerg gerne lave en lokal udstilling med 30 nyere værker: - Jeg har ikke fundet det rette sted endnu, men hører gerne fra

folk med god plads og mulighed for at vise de mange store lærreder frem, siger kunstneren, som efterhånden har boet 26 år i Annisse og arbejder professionelt med kunsten på flere fronter, eksempelvis på et behandlingshjem, hvor hun hjælper unge med at bearbejde svære følelser og oplevelser igennem kunsten.

En af fremtidsdrømmene peger i retning af Sverige, nærmere bestemt en udstilling hos Kosta Boda, der har været en varm inspirationskilde i årevis.

SIG TILLYKKE ELLER SEND EN KÆRLIG HILSEN TIL DEM DU HOLDER AF FOR

50.-

Send et foto og din tekst på max. 25 ord og vedlæg 50.- kr.

GRIBSKOV AVIS

Rundinsvej 50 · 3200 Helsingør
eller på mail
annonce@gribskovavis.dk
mrk. tillykke
Ønskes foto retur, vedlægges frankeret svarkuvert

Begravelsesforretningen Hillerød Ligkistemagasin
Leif Jonasson & Mette Wolf
Poul Rasmussen's Eftf.
Frejasvej 17, 3400 Hillerød
Alt vedrørende begravelse og ligbrænding
Aftaler træffes også i hjemmet
48 26 08 05
www.nord-begravelse.dk

Arresø Begravelsesforretning
Amtsvejen 13
47 74 99 00
Døgnvagt
www.bedemand.nu
Medlem af landsforeningen Danske Bedemænd
Vi er til for Jer
Vi kommer gerne og taler med Dem i Deres hjem

Jannie Andersen
Eksamineret bedemand

Indehaver
Michael Jensen
Eksamineret bedemand

Johannes Bendtsen
Eksamineret bedemand

Dennis Tobiasen
Eksamineret bedemand

Din lokale bedemand
Skansevej 24, 3400 Hillerød
48 26 06 76

Ring og få et uforpligtende besøg af en af vores bedemænd, telefonen svarer hele døgnet.

Personlig rådgivning:
I deres hjem eller hos os.

Anmeldelse til:
Præst, Kirkegård, Krematorium

Ansøgninger:
Begraveshjælp
Askespredning
Transport til og fra udlandet.

Bestilling af:
Blomster · Annoncer · Gravsten
Udarbejdelse af prisoverslag.

Bindesbøll Begravelse
www.bindesboll.dk

BLØMSTER TANKEN

- også med tanke på den sidste hilsen -

Med os og evt. Deres bedemand kan afskeden med nær familie og bekendte gøres mere personlig med et nøje udvalg af blomsternes karakterer, farve og form.

Begravelsesbinderi med vægt på den unikke afsked
Bestilling på 4830 3311

Med venlig hilsen
Ida og Nick Madsen
Blomstertanken · Vesterbrogade · 3250 Gilleleje

· Bånd med tekst i mange farver · Symbolske blomster
· Båredekorationer med levende lys · Kistepynt · Kirkepynt · Hjerter
· Kors · Håndroser · Opsatser · Bårebuketter · Bamsere · Kranse
· Ankre · Kondolencebuket · m.m.

Begravelsesforretningen i Nord

Kaj Monberg

Gilleleje	Stæremosen	12 A	48 30 00 14
Græsted	Centervejen	23	48 39 25 01
Helsingør	Kirkegade	16	48 79 55 00
Hornbæk	Nordre Strandvej	316	49 70 26 14

Vi svarer døgnet rundt...
www.bedemand-monberg.dk

ANNONCER - RING 4358 3110

KUN FOR SJOV

Dilbert



Skæve vinkler



Rasmus Klump

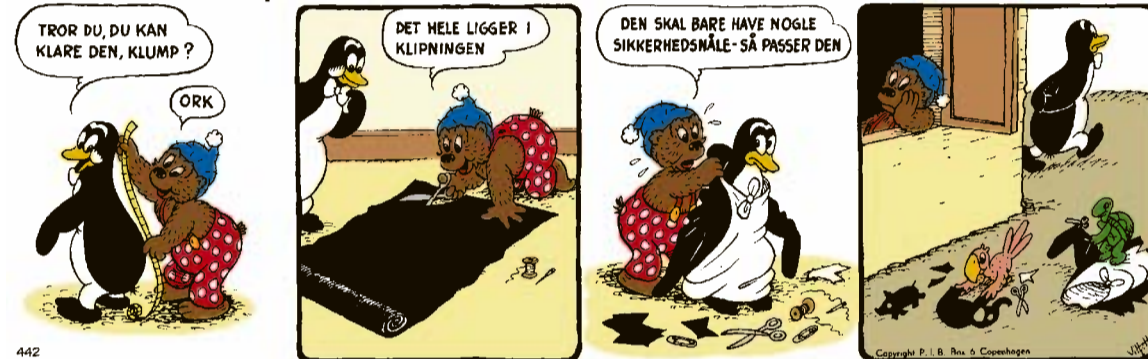

SU DOKU - let

1				9 6
7	5		9 1	8
2				
6	8 7 1			3
		3	5	
	5		2 6 8	1
				7
4	9 8		2	6
6 7			8	

Sværhedsgrad: ★☆☆☆☆

SU DOKU - svær

				3	6
5	1 2			4	
		9			8
	4		5	9	
	5 9			8 2	
	2	6		1	
7			1		
	2		9 7	6	
8	7				

Sværhedsgrad: ★★★★★

REDUKTION	USPI-SELIG	REELLE GRØN-SAG	HØVED-STØD	DAGENS GÅDE: HVIKKE FOLK BESTILLER IKKE ANDET END AT HUGGE, MEN BLIVER IKKE STRÆFFET?		
STYR-1 KE						
EL-SKOV						
FOD-TØJ	5			AF-DRAG	SKIM-TE	KANT
BUNKE			ØDELÆGT FARTØJ ROSE			
LIGE-DAN	VENTIL VÅBEN					11
AR-PENGE	6					LIGGE-SOFAER
STED-NAVN					IGEN 2	PURE
DRENGE-NAVN			STØD INDIISK POLLITIKER			
ROMER-TAL	HANDLET HEL-LIGDOM					HEL-BREDE
REG-NING			BIBEL-NAVN LUKRA-TIVT		9	
GUT				STRUDS KORT		
FISK	8				MÆRKE AFRET-TET	
ENG						
OP-LÆSER				4		
STEM-ME	RENSES HOLMEN			FOLK PÅ KANT	7	GRADIG SPIS-NING FOR-TROP-PEN
SVA-LET				GIB GRÆSK BØGSTAV		10
LUFT-ART				ANMODE TONE		
SMIT-TET						
ATOM-TEGN	PRO-PAGAN-DERE					
ARVE-ANLÆG			STOF		3	

LØSNINGER?

Se Sudoku og kryds og tværs løsninger på side 26

Brug øjnene og vind en præmie

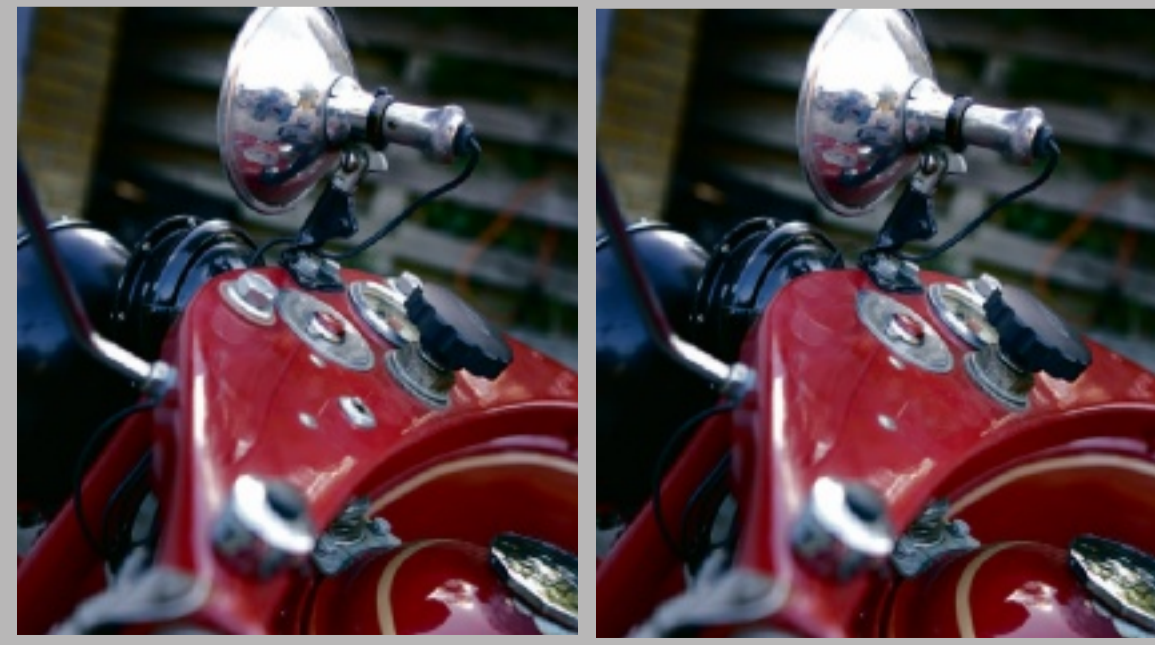

De to billeder her synes ved første øjekast at være ens, men det er de ikke. Der er fem fejl på billedet til højre. Hvis du vil deltage i konkurrencen, så slå en ring om de fem fejl, og send kupon og billeder til os, så deltager du i konkurrencen. Hver fjerde uge trækker vi lod blandt alle de indsendte korrekte svar. Denne gang trækker vi lod om et gavekort på 800 kr. til Danske Kroer & Hoteller.



Navn:

Adresse:

By:

Telefon:

Send denne kupon til:
GRIBSKOV AVIS
 Rundinsvej 50, 3200 Helsingør
 Mærk kuverten 'Find-5-fejl'

fra rejseudrømme til drømmerejser



INDIEN BLANDT MAHARAJAER OG STORMOGULER

Tag med på en fantastisk rejse til det usammenlignelige Indien og oplev en række af landets største klassikere. Eventyret begynder i New Delhi med de brede boulevarder og majestætiske bygninger i britisk kolonistil. Vi kører med rickshaw gennem Old Delhis labyrint af smalle gader, hvor slagtere, skræddere og kobbersmede arbejder for åbne døre i deres små værksteder. Siden begiver vi os ind i Indiens ørkenstat, Rajasthan, og fortsætter til de gamle karavanebyer Mandawa og Nawalgarh, der, med deres smukke dekorerede købmandsgårde og småtempel, gemmer på en interessant række af undervurderede kuturperler. I bedste maharajastil rider vi på kameler ud i ørkenen, hvor en fantastisk solnedgang venter og tankerne får frit spil. Bag murene i den lyserøde by, Jaipur, går vi på opdagelse i basaren, der vrimer med turbanklædte mænd og kvinder i smukke sarier. Fra små butikker i de gamle bymure tilbyder de dygtige købmand farvestrålende silkestoffer, tæpper, originale sølvarbejder og lokale souvenirs. Vi besøger maharajaens smukke palads midt i Jaipur samt det sagnomspundne vindenes palads, hvorfra hoffets kvinder tidligere kunne følge livet på gaden udenfor det lukkede palads uden at blive set. Som stormogulernes herskere lader vi os bære af elefanter op til Amber Fort, der er som taget ud af et eventyr med dets smalle passager og hemmelige rum. Den enestående indiske natur oplever vi i Ranthambore Nationalpark, der er et af de bedste steder i verden at opleve den truede bengalske tiger samt andre sjældne dyr og fugle. Via spøgelsesbyen Fatehpur Sikri, der i en kort periode var hovedstad i stormogulernes rige, fortsætter vi til Agra. Her venter turens absolutte højdepunkt og måske den største af alle Indiens attraktioner, Taj Mahal. Et smukkere kærlighedssymbol findes næppe i hele verden, og det er forståeligt, at Taj Mahal er optaget på UNESCO's liste over bevaringsværdige bygningsværker. Med denne uforglemmelige oplevelse slutter vi rundturen af i New Delhi med en hyggelig afskedsmiddag.

Fra d. 05. februar til d. 13. februar 2009
Pris pr. person i dobbeltværelse kr. 10.990
Tillæg for enkeltværelse kr. 1.600

Prisen inkluderer:

- Dansk Ekspertrejsleder
- Flyrejse København – Zürich – New Delhi t/r med Swiss Air
- Alle måltider ombord
- Gratis drikkevarer ombord
- 5 overnatninger på førsteklasse hoteller
- 2 overnatninger i bungalow i Ranthambore National Park
- Halvpension på hele turen, dog helpension i Ranthambore NP
- Afskedsmiddag i New Delhi
- Alle udflugter, entreer og transporter i henhold til program
- Besøg ved Taj Mahal
- Udflugt til Fatehpur Sikri
- Kamelsafari
- Elefanttur til Amber Fort
- 2 safariture i Ranthambore NP
- Tid på egen hånd til indkøb
- Lokale engelsktalende guider
- Drikkepenge
- Lufthavnsskatter og afgifter
- Ekspeditionsgebyr

Prisen inkluderer ikke:

- Sygeafbestillingsforsikring kr. 750,-
- Rejseforsikring
- Øvrige måltider & drikkevarer
- Visum (pris kr. 600,-)

Dag 1. København til New Delhi
Dag 2. New Delhi til Mandawa
Dag 3. Mandawa til Jaipur
Dag 4. Paladser i Jaipur
Dag 5. Jaipur til Ranthambore
Dag 6. Safari i Ranthambore National Park
Dag 7. Ranthambore til Agra
Dag 8. Taj Mahal og Agra Fort
Dag 9. New Delhi til København

Læserrejser med **GRIBSKOV AVIS**

For udførligt program og tilmelding kontakt:
Hannibal & Marco Polo
Tel: 70 12 03 03
E-mail: hannibal@marcopolo.dk
Kode: G 0209

Hannibal  Marco Polo

HVAD SKER DER?

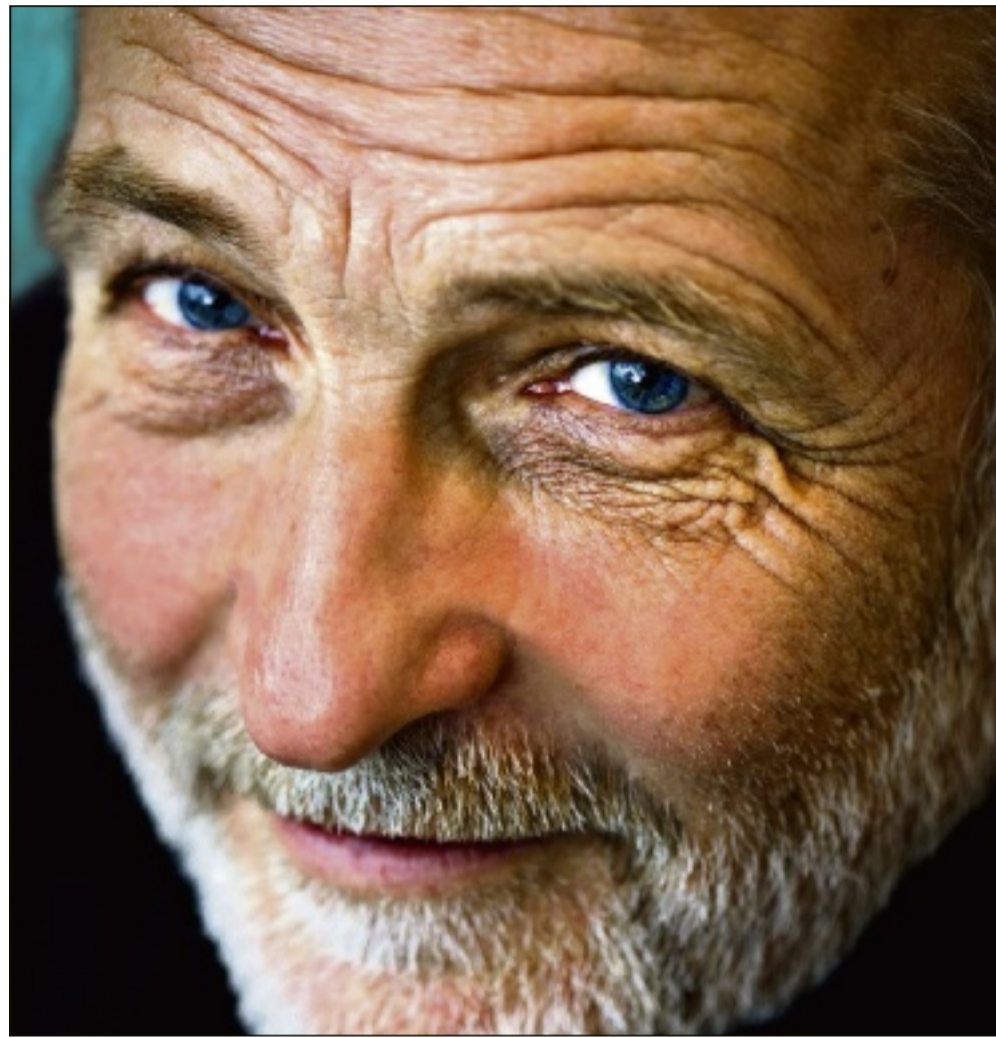
Niels Hausgaard
kommer til Gribskov

SHOW: En af Danmarks dygtigste og mest folkekære komikere, Niels Hausgaard, gæster i februar 2009 Gribskov, men billetterne til det kan allerede købes fra 8. november.

Det kan man gøre på bibliotekerne i kommunen, på

www.gribskovbilletten.dk eller på telefon 70 20 20 96. Med showet „Hvad munden er fuld af“ kan danskerne endnu en gang se frem til at blive gjort opmærksomme på deres dårlige vaner og på de knap så heldige forhold i samfundet.

Det er Gribskov Teaterforening, der står bag arrangementet, som løber af stables søndag den 1. februar, og man skal nok ikke være sent ude, hvis man vil sikre sig billetter til showet.

LØSNINGER:

4	9	8	1	7	3	5	6	2
5	3	1	2	8	6	4	7	9
2	6	7	9	5	4	3	8	1
8	1	4	3	2	5	6	9	7
6	5	9	4	1	7	8	2	3
7	2	3	6	9	8	1	4	5
9	7	6	5	4	1	2	3	8
1	4	2	8	3	9	7	5	6
3	8	5	7	6	2	9	1	4

8	1	3	5	7	2	9	6	4
7	4	5	6	3	9	1	2	8
2	9	6	1	4	8	7	5	3
6	2	8	7	1	4	5	3	9
9	7	1	3	8	5	6	4	2
3	5	4	9	2	6	8	7	1
5	8	2	4	6	1	3	9	7
4	3	9	8	5	7	2	1	6
1	6	7	2	9	3	4	8	5

. R
. POTENS . . .
. EROTIK . . .
. REMSKO . . .
. STAK . VRAG
. O . TAPHANE
ENS . FLUTES
. APANAGE . I
. LYSENG . OM
. EDI . TERTS
. I . AGERET .
. NOTA . ENOK
. DRENG . EMU
. SARDIN . AR
. KK . HVIDNE
. RECITERER
MÆLE . IRERE
. N . LUGES . .
. KØLET . SÆT
. NEON . BEDE
. INFICERET
. N . AGITERE
. GEN . SATIN

1967

FOREDRAG
LEIF TORSTEIN HAR
OPLEVET ARGENTINA

Hvor: Frivilligcentret Græsted
Hvad: Lysbilledforedrag
Hvornår: 11. november kl. 14

Leif Torstein Pedersen, formand for Gigtforeningens Oplysningskreds i Gribskov, var for omkring et år siden i Argentina sammene men sin kone, og her fik de en masse oplevelser. Dem vil formanden gerne dele ud af, og det sker i Græsted, hvor der er mulighed for at se en masse billeder fra det smukke land.

Man får et blik ind i millionbyen Buenos Aires og de største vandfald i verden. Desuden byder foredraget på fortællinger og billeder fra regnskoven med dens fantastiske dyreliv, vinsmagning fra det berømte Mendoza-distrikt samt mødet med indianere.

Få et indblik i et andet lands kultur med dette spændende foredrag, hvor der undervejs også kan stilles spørgsmål.

HVAD SKER DER?



KONCERT SJÆLLANDS SYMFORIORKESTER ÅBNER SÆSONEN

Hvor: Gribskov Kultursal
Hvad: Klassisk koncert
Hvornår: 6. november kl. 20

Sjællands Symfoniorkester kigger forbi kultursalen i Gribskov for at give klassisk

koncert. Orkestret bliver styret af den berømte dirigent Philip Pickett fra England. Koncerten byder på toner fra folk som Bach, Haydn, Gabrieli og Linley, og i netop denne genre er Philip Pickett en af verdens absolut bedste dirigenter.

Solisterne til koncerten er alle fra orkestrets egne rækker. På violin er Kirstine Futtrup, mens både Kristina Ersson og

Anna Nykvist spiller fløjte.

Det er Gribskov Teaterforening, der sammen med Sjællands Symfoniorkester står for arrangementet. Billetterne koster fra 70-270 kr., og man kan også bestille middag før koncerten. Billetterne kan købes på kommunenes biblioteker, på www.gribskovbilletten.dk eller via telefon på nummer 22 37 38 58.

LYDKUNST CHARLES MORROW LAVER LYDKUNST

Hvor: Esrum kloster og pyramiden i Gilleleje
Hvad: Workshop om lydkunst
Hvornår: 3.-6. november (varierende tidsrum)

Et stort projekt, der har til formål at udvikle det levende byrum, kommer til Gribskov. Kommunen har lavet et samarbejde med lydkunstneren Charles Morrow fra New York om at lave en lydevent til sommeren 2009. Det første skridt bliver nu taget i form af work-

shops fra 3.-6. november, hvor Charles Morrow sammen med sine elever fra Vestjysk Musik-konservatorium vil udforske mulighederne for lydkunst og gennem det fortælle kongehistorier fra Nordsjælland.

Projektet inviterer samtidig virksomheder, der beskæftiger sig med blandt andet lyd, turisme og multimedie, med til at udvikle ideen.

Eventen er en del af et 10-årigt kulturprojekt under Metropolis, der skal give kulturen et løft i 10 forskellige kommuner - herunder Gribskov.

og arbejdende værksted, som gæsterne kan nyde og se, er det også muligt at købe noget af det flotte håndværk.

Der er desuden indlagt et par events i løbet af udstillingsperioden. På selve åbningsdagen den 8. november kl. 14 kan man høre et foredrag af Nikoline Liv Andersen, der fortæller om sit arbejde med design af beklædning, mens gæsterne den 11. november kan se mannequinopvisning kl. 19.

UDSTILLING HOLBO HERRED VÆVERFORENINGS 30-ÅRS JUBILÆUM

Hvor: Kulturhuset i Helsingør
Hvad: Væveudstilling
Hvornår: 8.-12. november (varierende åbningstider)

I hele 30 år har Holbo Væverforening eksisteret og lavet flot beklædning. Det fejrer de med en udstilling, hvor folk har mulighed for at se en masse flotte kreationer. Udover café

FOREDRAG KONGER PÅ JAGT

Hvor: Esrum Kloster
Hvad: Foredrag om jagtglæde hos kongerne
Hvornår: 9. november kl. 14

Søndag den 9. november kl. 14 gæster historikeren Jon Bloch Skipper Esrum Kloster og fortæller om danske kongers jagtglæde gennem tiderne. Jon Bloch Skipper er en stor kender af det danske kongehus og optræder jævnligt som kongehusspecialist på TV2. Lige nu er han aktuel med sin bog om de tre kongelige søstre.

På Esrum Kloster fortæller han historien om bl.a. Christian V's parforcejagt og om Christian IX's jagt med sine kongelige, kejserlige og hertugelige svigersønner, og endelig skal vi også høre om nutidens jagtglæde hos prins Henrik og kronprins Frederik.

Disse historier samt mange andre kan du opleve for 75 kr., og billetten giver samtidig adgang til museets udstilling. Billetter kan købes på klostrets hjemmeside www.esrum.dk.



FOREDRAG DET DRAMATISKE LIV

Hvor: Missionshuset Gilleleje
Hvad: Foredrag
Hvornår: 7. november

Det er vanskeligt at forestille sig, at det mest dramatiske, forfærdelige og smertefulde kan samles hos ét menneske. Men sådan er det faktisk med kunstneren Elin Quist fra København, som på fredag ved en spise- og foredragsaften i Luthersk Mission, Vesterbrogade 22, Gilleleje, vil holde et billedforedrag om, hvordan hun har været nede på den dybeste bund og oplevet stofmisbrug, flere selvmordsforsøg og meget mere. Alle interesserede er meget velkomne på fredag. Fællesspisningen begynder kl. 18.30 og foredraget kl. 19.30.

Græsted Kro
Ny sæson

Mandag: Flæskkesteg 98,-
Tirsdag: Spareribs 98,-
Onsdag: Stegt flæsk ad libitum 108,-
Torsdag: Bøf a' mok 118,-

Åbningstider:
Mandag - torsdag 17-21
Alle dage åben for selskaber ring og få et godt tilbud

Græsted Hovedgade 5
48 39 47 10
Mail: gk@GraestedKro

CAFE SLOTSBIO
Nordsjællands Art Cinema
WWW.SLOTSBIO.DK

Tirsdag d. 4/11 til torsdag d. 6/11 kl. 19.30

Lørdag d. 8/11 kl. 21.00
Koncert:
RAINY DAY
BLUES BAND

Fredag d. 7/11 og lørdag d. 8/11 kl. 19.00
samt søndag d. 9/11 kl. 19.30

Mandag d. 10/11 til torsdag d. 12/11 kl. 19.30

For præsentation af **the Visitor**

Billetbestilling på hjemmesiden eller pr. telefon i åbningstiden
Frederiksværksgade 11C
3400 Hillerød TLF 48 26 05 64

Gribskov Teater

Søndag den 1. februar kl. 19.30

Gribskov Kultursal
Østergade 52, Helsingør

NIELS HAUSGAARD

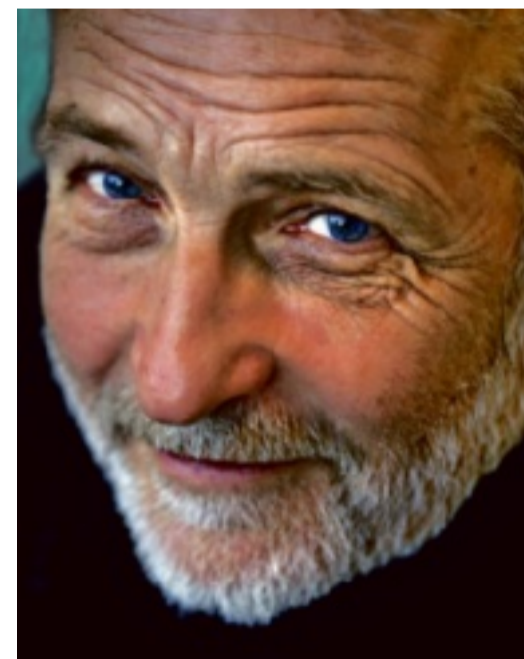

HVAD MUNDEN ER FULD AF

Niels Hausgaard akkompagneres af Christian Alvad og Signe Svendsen

Billetsalget starter lørdag den 8. november kl. 10
www.gribskovbilletten.dk - tlf. 70 20 20 96
Gribskov Bibliotekerne (når de åbner)

Start aftenen med 2 rettes let middag kl. 17.30
Køb den sammen med billetten.

Arrangør:

Gribskov Teaterforening

BYENS PIZZERIA OG CAFE

www.byenspizza.com

Helsingør's ældste og bedste Pizzeria 48 79 38 86



SPAR 8=-

Kærgården
75 % - 250 g.

5⁹⁵

Ved køb af mere end 3 stk. er prisen 13,95

Chianti
Rødvin d.o.c.g.
Italien 2007
Normalprispris 54,95

25=-
pr. flaske



SPAR 107⁸⁵

24 ds.
Royal export

79⁹⁵
excl. pant



X-tra toiletpaper eller
køkkenruller
8 eller 16 ruller

TOALETTPAPPER
TOILETPAPIR
TOALETTPAPIR
WC-PAPERI
8 st/stk/kpl

5⁹⁵
SPAR OPTIL 730

Ribbensteg
pr. 1/2 kg.



9⁹⁵

Forbehold for trykfejl og udsolgte varer. Tilbudene gælder til d. 45/2008



Træ-
briketter
4 pk.

50=-

SPAR 81⁸⁰

Bagermester Kjeld Dreisig tilbyder:

Rundstykker, handværkere eller grovhåndværkere

5 stk.



10=-

5%

DIVIDENDE PÅ
ALLE VARER
DOG ENKELTE
UNDTAGELSER

Super
Brugsen

SuperBrugsen Gilleleje
Parkvej 1 - Telefon 48 30 00 06

Åbningstider butik:
Mandag-fredag kl. 9.00-19.00
Lør, søn- og helligdage kl. 8.00-16.00

Åbningstider postbutik:
Mandag-fredag kl. 10.00-17.00
Lørdag kl. 10.00-13.00